Münchner Wochen Anzeiger
muenchenweit.de

Nymphenburger WERBE-SPIEGEL

Zur Herstellung dieser Ausgabe wurde Recycling-Papier verwendet. 100% recovered paper

Ihr Münchner WOCHENBLATT

Nr. 38 · Jahrgang 69 · 18.9.2019 · Fürstenrieder Str. 5 – 11 · 80687 München
Tel. 089/54 65 55 · Zustell-Service 089/546 55-138 · www.muenchenweit.de

V-MARKT
einfach besser einkaufen
Angebote gültig von Do., 19. 9. bis Mi., 25. 9. 2019
Coca Cola, Fanta, Lift, Sprite oder Mezzo Mix
verschiedene Sorten
je 12 x 1-Liter-Kiste + Pfand 3.30
statt 12.49
1 l = 0.73
8.79 -29%
Filialen: V-Markt München - Balanstr. 50 - 81541 München-Ost
V-Markt München - Marie-Probst-Str. 6 - 80939 München
Firmensitz: Georg Jos. Kaes GmbH, Am Ring 15, 87665 Mauerstetten

Fernsehdienst de Terra
DER MEISTERBETRIEB
Ihr Elektronik-Fachhändler für alle Marken!
TV – Hifi – Video – DVD
• Neukauf • Reparatur • DVBT2
• Service ALLER MARKEN!
www.de-terra.de
Tel. 0 89/17 01 82
Email: info@de-terra.de
Geräteannahmestelle
Notburgastr. 2 (Juw. Scheucher)

Was sind uns unsere Kinder wert?

Diese Frage haben viele deutsche Anzeigenblätter der Bundesbildungsministerin und den Zuständigen vor Ort gestellt - es geht um Schule, Zeit und Bildung. Wer hat uns geantwortet? Wer nicht? Seite 14

Das geht uns alle an! Eine Initiative des BVDA

Historisches Mastermind

Franz Schröther führt zum 1.000. Mal durch das Viertel

„Ein Tag ohne Geschichtswerkstatt ist ein verlorener Tag“: Franz Schröther in seinem Büro in der Nymphenburger Straße. Bild: sb

Neuhausen/Nymphenburg · Begonnen hat alles 1998: „Damals habe ich meine erste Stadtteilführung gemacht – und zwar in der Donnersberger Straße“, erzählt Franz Schröther, der Vorstand der Geschichtswerkstatt Neuhausen. 21 Jahre und 1.700 Kilometer später, die er im Rahmen seiner Führungen insgesamt bereits im Stadtteil gegangen ist, steht nun ein ganz besonders Jubiläum bevor, denn Franz Schröther führt am Sonntag, 22. September, um 14 Uhr zum 1000sten Mal durch das Viertel – und zwar zum Thema: „Das Bürgerliche Nymphenburg“; Treffpunkt ist vor dem Eingang zum Marstallmuseum (südlicher Schlossflügel).

„Wir haben am Anfang gar nicht gedacht, dass die Resonanz so groß ist und das Ganze so einschlägt“, sagt er. „Aber die Stadtteilführungen sind ein Riesenerfolg und darüber bin ich natürlich schon froh.“ 60 bis 70 Führungen macht Franz Schröther im Jahr. „Insgesamt haben in all den Jahren schon über 28.400 Menschen teilgenommen.“ Unterwegs ist das historische Mastermind der Geschichtswerkstatt Neuhausen auf insgesamt 21 Routen. „Ich habe alle interessanten und wichtigen Informationen zu den Strecken im Kopf, kann mir insgesamt sehr viel merken“, betont der 72-Jährige. „Und noch ist meine Festplatte im Kopf nicht voll.“

Fortsetzung auf Seite 19

365 Tage geöffnet
ZAHN GESUNDHEITS ZENTRUM Dr. Berand
Einzelzahnimplantat mit Krone ab 995 €*
Implantate und hochwertiger Zahnersatz zu **fairen** Preisen
Termine unter
089 57 90 95 96
Landsbergerstraße 191 · 80687 München
www.zahn-gesundheitszentrum.de
*Die Preise stellen den Eigenanteil für gesetzlich versicherte Patienten dar. Die Preise sind nur Richtwerte, werden nach GOZ berechnet & sind keine Pauschalbeträge.

WILLKOMMEN DAHOAM:
Rund um d' Wiesn
Bitte beachten Sie unsere Sonderveröffentlichung auf Seite 11 – 13

Energiesparen Plissee
• Beratung • Montage
☀ Lichtschutz
☀ Sichtschutz
☀ Sonnenschutz
☀ Energie sparen
☀ Raumakustik
fischer RAUMAUSSTATTUNG
Fürstenrieder Straße 33
80686 München im Zentrum von Laim
Tel. (089) 56 54 29 Fax (089) 560861
www.fischer-raumausstattung.de
• Gardinen
• Bodenbeläge
• Tapeten
• Sonnenschutz
• Polsterei
• Nähatelier

Hotel Rotkreuzplatz
Das inhabergeführte Traditionshotel im Herzen von Neuhausen
Verkehrsgünstig zwischen Innenstadt und Münchner Westen gelegen, mittendrin im quirligen Neuhausen und dennoch entspannt:
Wir setzen auf exzellenten Service, familiäre Atmosphäre und nehmen uns Zeit für Sie!
Rotkreuzplatz 2 - 80634 München - Tel. +49 89 13 99 080
info@hotel-rotkreuzplatz.de · www.hotel-rotkreuzplatz.de

Aktion: Wiesn-Rad
statt 49,90 € jetzt * 29,90 Euro
Profitieren Sie jetzt von unserem günstigen Wiesn-Reifenwechsel-Angebot: Vereinbaren Sie noch heute einen Termin! Unsere Aktion läuft während der gesamten Wiesn vom 23.09. bis 04.10.2019
*Angebot gilt nur wochentags von Montag – Freitag
Neue Reifen gefällig?
Isolde Riedel
terminiert Ihren Reifenwechsel unter 089/57 83 73-18 oder isolde.riedel@autohaus-westend.de
Autohaus Westend ...wir schaffen Vertrauen!
Unfall-Spezialist Karosserie, Lack, Clever Repair
Economy Service 4
Autohaus Westend Goßler GmbH & Co. KG
Westendstraße 219 • 80686 München
Tel. 089/57 83 73-0 • www.autohaus-westend.de

Ein gutes Auge für die richtige Gestaltung!
FULL-SERVICE-WERBEAGENTUR
089/546 55-229
www.creaktiv-net.de
CreAktiv

brillen müller
KONTAKTLINSEN - STUDIO
www.brillenmueller.de
Fürstenrieder Str. 53 · Tel. 089/562607
Christian Particus
Staatlich geprüfter Augenoptiker und Augenoptikermeister
Sehen nach Maß und Gesundheitsvorsorge!

Lebenswelten
Ruth Mochs Aufmerksamkeit gilt der Tier- und Pflanzenwelt. Bild: Moch

INHALT DIESER AUSGABE

Wochenanzeiger SPEZIAL

Bauen • Wohnen • Schönes Leben	24-25
Gesundheit aktuell	20-21
Rund um d'Wiesn	11-13
Wir helfen wenn es kracht	17

Wochenanzeiger RUBRIKEN

Sicher unterwegs • Automarkt	16
Immobilienmarkt	26-27
Stellenmarkt	28-31
Fundgrube	4/5/14/22/23

Reparaturarbeiten

Neuhausen · Die Stadtwerke führen Reparaturarbeiten an einer Gashauptleitung in der Erzgießereistraße/ Ecke Dachauer Straße durch. Vom 16. bis 23. September verbleibt in der Dachauer Straße stadteinwärts im Einmündungsbereich Erzgießereistraße neben der Baustelle eine Fahrspur. Die Durchfahrt von der Erzgießereistraße auf die Dachauer Straße ist gesperrt. **red**

Münchens Größter Schmuck-Ankauf
ZAHN- & ALTGOLD SCHMUCK·UHREN
Juwelier G. Mayer GmbH
Karlstrasse 45
☎ 089/595105
BARANKAUF
Barren Feingold 43,30 € p. Gramm*
18 k 29,88 € p. Gr.*
14 k 23,31 € p. Gr.*
8 k 13,27 € p. Gr.*
*Preise 16.09.2019 - kursabhängig -
IHRE FREUNDLICHE ANKAUFSTELLE
ALTGOLD
aktuelle Preise unter www.ankaufbayern.de - Vergleichen lohnt sich

DAS Wir sind München WETTER

Mi. 18.9.	Do. 19.9.	Fr. 20.9.	Sa. 21.9.	So. 22.9.
sonnig	sonnig	sonnig und windig	leicht bewölkt	leicht bewölkt
15° / 7°	16° / 5°	18° / 8°	18° / 8°	21° / 10°

Impressum

Werbe-Spiegel · Wochenzeitung für den Münchner Westen

Pasinger Werbe-Spiegel: Pasing
Aubinger Werbe-Spiegel: Alt- und Neuaubing, Westkreuz, Lochhausen, Langwied
Laimer Werbe-Spiegel: Laim, Blumenau, Friedenheim
Westend-Anzeiger: Westend, Schwanthaler Höhe, Ludwigsvorstadt, Wiesnviertel
Neuhauser Werbe-Spiegel: Neuhausen, Gern
Nymphenburger Werbe-Spiegel: Nymphenburg
Allacher/Menzinger Werbe-Spiegel: Obermenzing, Untermenzing, Allach
Karlsfelder Werbe-Spiegel: Karlsfeld, Ludwigsfeld

Auflage gesamt: 125.625 Stück

Verlag: Wochenanzeiger Medien GmbH, Fürstenrieder Straße 5-11, 80687 München, Postfach 210449, 80674 München – (zugleich Anschrift für alle Verantwortlichen)

Anzeigenabteilung: 089/546 555
Telefax: 089/546 554
Internet: www.muenchenweit.de
e-mail: info@muenchenweit.de

Geschäftsführung: Roland Binder, Michael Simon
Anzeigenleitung: verantwortlich Michael Simon
Anzeigenleitung Immobilien- und Stellenmarkt: Dieter Schneider
Vertriebsleitung:
Jürgen Werner, Tel. 089/ 45 24 36-44
Fax 089/45 24 36-50
E-Mail: vertrieb@crossmedia-verteilung.de
Chefredakteur: Johannes Beetz (job)

Redaktion: Simone Bauer (sb), Tanja Beetz (tab), Brigitte Bothen (bb), Beatrix Köber (kö), Florian Ladurner (fla), Livia Schommer (lsc), Elisabeth Schönberger-Seubert (eis), Ulrike Seiffert (us), Sarah Steiner (sv), Patrizia Steipe (pst).

E-mail-Adresse:
redaktion@muenchenweit.de
Für unverlangt eingesandte Text- und Bildbeiträge keine Gewähr. Dem Verlag steht ausdrücklich die Nutzung in weiteren Medien, insbes. die Veröffentlichung im Internet zu. Nachdruck nur mit Erlaubnis des Verlages.

Geschäftszeiten: Mo./Di. 8-18 Uhr, Mi./Do. 8-17 Uhr, Fr. 8-13 Uhr

Verteilung: jede Woche kostenlos an Haushaltungen, Handels-, Gewerbe- und Industriebetriebe im Münchner Westen

Anzeigenschluss: Dienstag 12 Uhr, für Gesamt-München: Dienstag 10 Uhr (in Wochen mit Feiertagen 1 Tag früher)

Satz: CreAktiv komma München GmbH Fürstenrieder Straße 5, 80687 München

Druck: Süddeutscher Verlag Zeitungsdruck GmbH, Zamdorfer Straße 40, 81677 München

Es gelten unsere allgemeinen Geschäftsbedingungen in der aktuellen Fassung, die Sie im Internet unter www.wochenanzeiger-muenchen.de/agb einsehen können.

Zur Zeit ist die Preisliste Nr. 75 vom 1. Januar 2019 gültig.

Mitglied im Bundesverband Deutscher Anzeigenblätter e.V.
Regelmäßige Auflagenkontrolle der Anzeigenblätter durch BDZV/BVDA

Ausgezeichnet mit
DURCHBLICK PREIS 2019 BVDA – 1. Platz in der Kategorie Leser- und Verbrauchernähe
DURCHBLICK PREIS 2018 BVDA – 2. Platz in der Kategorie Leser- und Verbrauchernähe
Stiftung Lesen – 2017 Dietrich-Oppenberg-Medienpreis für Journalisten
DURCHBLICK PREIS 2017 BVDA – 1. Platz in der Kategorie Leser- und Verbrauchernähe
caritas – 2016 Münchner Sozialcourage Medienpreis
DURCHBLICK PREIS 2015 BVDA – Sonderpreis für den Beitrag „Lokal Einkaufen"

Zur Herstellung dieser Ausgabe wird Recycling-Papier verwendet

Donnerstag, 19., bis Dienstag, 24. September, 10 bis 18.30 Uhr, Geranienhaus (Schlosspark Nymphenburg)

Drei „königliche" Künstler

Nikos W. Dettmer, Ruth Moch und Elisabeth Sorger präsentieren ihre Arbeiten

Blick auf das Schloss Nymphenburg. Ein Werk von Elisabeth Sorger. Bild: Sorger

Nymphenburg · Das Geranienhaus im Schlosspark Nymphenburg wird von Donnerstag, 19. September, bis Dienstag, 24. September, von drei „königlichen" Künstlern besetzt: Der Präsident der „Münchener Künstlergenossenschaft königlich privilegiert 1868" (MKG1868), Nikos W. Dettmer, sowie die MKG-Mitglieder Ruth Moch und Elisabeth Sorger präsentieren ihre Kunstwerke.

Feinmalerei und Grafiken

Nikos W. Dettmer stellt Bronzeplastiken, Feinmalerei und Grafiken aus. Seine Arbeiten zeigen sich in der Tradition des klassischen Realismus. Die dargestellten Arbeiten zeigen Wildlife- und Opernthemen sowie Münchener Veduten. Außerdem seine „Schmunzelblätter" – Originalradierungen, die schon im Karl Valentin Museum zu sehen waren. Unter www.kunstatelier-dettmer.de gibt es weitere Infos.

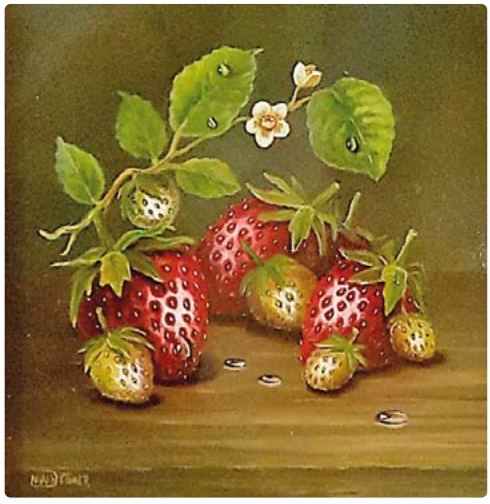

„Erdbeeren" von Nikos W. Dettmer, dem Präsidenten der „Münchener Künstlergenossenschaft königlich privilegiert 1868". Bild: Dettmer

„Themen aus alten Erinnerungen"

Die gebürtige Ungarin Elisabeth Sorger ist bei der MKG1868 Vorstandsmitglied und die Presseverantwortliche. Die studierte Informatikerin beendete vor einigen Jahren ihr Berufsleben und widmet ihre Zeit der Malerei. „Meine Themen kommen aus ganz alten Erinnerungen auf meiner großelterlichen Pußta-Umgebung, sie liegen vor mir in meinen Spaziergängen, Reisen in die Nähe oder in die Ferne, aber genauso in meinem kleinen Garten oder in einer schönen Vase. Mit meinen naturalistisch-impressionistischen Bildern möchte ich meinen Zuschauern die Freude vermitteln, die ich beim Malen empfinde", sagt die Künstlerin. Unter www.sorger-erzsi.de gibt es weitere Infos.

„Positive Gefühle auslösen"

Die Künstlerin Ruth Moch war Gaststudentin an der Kunstakademie München unter anderem für naturwissenschaftliches Zeichnen. Ihre Aufmerksamkeit gilt der Tier- und Pflanzenwelt. In ihren Bildern versucht sie durch Farbe und Form sowie durch Schichtung und Transparenz von verschiedenen Farben und Materialien entweder Spannung oder Ruhe zu erzeugen. „Mein Wunsch ist, dass die Bilder positive Gefühle beim Betrachter auslösen", sagt die Künstlerin. Infos unter www.ruth-moch-art.com.

Öffnungszeiten

Die Ausstellung ist täglich von 10 bis 18.30 Uhr geöffnet. Der Eintritt ist frei. Das Geranienhaus befindet sich im Nymphenburger Park neben dem Café Palmengarten. **tab**

Samstag, 21. September, 11 bis 17 Uhr, Franz-Schrank-Straße 10 (hinter Klinik Dritter Orden)

Kinderhaus öffnet seine Türen

AtemReich gewährt Einblicke

Nymphenburg · Das AtemReich, ein Kinderhaus für intensivpflegebedürftige beatmete Kinder, lädt zum Tag der offenen Tür am Samstag, 21. September, von 11 bis 17 Uhr in der Franz-Schrank-Str. 10 (hinter der Klinik Dritter Orden) ein.
Im Kinderhaus AtemReich leben derzeit achtzehn Kinder, die beatmet werden und eine Intensivbetreuung benötigen. Aufgrund verschiedener Ursachen können die Kinder nicht zuhause versorgt werden. Hier finden Kinder, denen die Fähigkeit, Bedürfnisse zu äußern oder selbstständig zu atmen, fehlt, oder dies nur bedingt und mit Unterstützung möglich ist, vom Säuglingsalter bis zur Vollendung des Schulalters ein familiäres Zuhause. Das große Anliegen von AtemReich ist es, den Kindern trotz ihrer Krankheit oder Behinderung ein so weit wie möglich normales, kindgerechtes, würdevolles Leben zu ermöglichen und ein „Zuhause" zu bieten.
Das AtemReich-Team nimmt Besucher am Samstag mit in den Alltag der Kinder rund um Versorgung, Therapiemöglichkeiten und medizinische Gerätelandschaften. Nachmittags spielt die Band KIZZRock, neben Kaffee und Kuchen wird für die Kinder Filzen und Kinderschminken geboten. **red**

Am Freitag, 20. September, um 12 Uhr am Münchner Königsplatz

Alle fürs Klima

Weltweit wird für eine Zukunft ohne Klimakrise demonstriert

München · Am Freitag, 20. September, findet am Königsplatz um 12 Uhr Mittag wieder ein großer Klimastreik statt. Weltweit sollen hunderttausende für eine Zukunft ohne Klimakrise demonstrieren.
Aufgerufen zum Streiken haben vor allem die Aktionisten von Fridays For Future (FFF): „Unser Aufruf richtet sich an jede Generation - an alle: Am 20.9. findet der dritte globale Klimastreik statt – weltweit werden Menschen auf die Straße gehen und für die Einhaltung des Paris-Abkommen und gegen die anhaltende Klimazerstörung laut werden."
Als Hintergrund für die weltweite Arbeitsniederlegung nennt das Bündnis die besonderen Ereignisse an diesem Tag: „Während in Berlin das Klimakabinett tagt und in New York einer der wichtigsten UN Gipfel des Jahres vorbereitet wird, wollen wir den 20. September zum größten Klimastreik aller Zeiten machen."
Auch andere Organisationen haben sich dem Bündnis bereits angeschlossen, sodass auch in anderen Teilen der Stadt demonstriert, beziehungsweise gemeinsam zu Fuß oder mit dem Rad zur Hauptdemo am Königsplatz angereist wird. Dadurch dürfte es Verkehrsverzögerungen kommen.

sfl

— ANZEIGE —

Teppichhaus Queen's

Hier wird Qualität groß geschrieben

Teppiche sollten alle 8–10 Jahre gewaschen und rückgefettet werden damit sie nicht ihren Glanz sowie ihren Wert verlieren. Im Teppichhaus Queens wird Qualität groß geschrieben und deshalb werden Teppiche dort nach alter persischer Tradition gewaschen. So kann der Kunde sicher sein, dass sein Teppich nur von fachlich kompetentem Personal behandelt und rückgefettet wird. Selbstverständlich wird der Kunde im Teppichhaus Queens kostenlos beraten bevor evtl. eine Teppichwäsche mit Naturseife und Rückfettung zustande kommt. Falls ja, werden folgende Punkte garantiert: Trocknung in klimatisierten Trockenkammern, Kettel- und Restaurationsarbeiten, Fransen und Kantenreparatur sowie Kantenverstärkung vom Knüpfmeister sind im Programm enthalten. Es versteht sich von selbst, dass ein kostenloser Abhol- und Lieferservice angeboten wird und dass während der Waschzeit eine Auslage eines Gegenstückes gewährt wird. Im Teppichhaus Queens geschieht alles komplett aus einer Hand! Kanten (Schirasch) werden im Laufe der Zeit abgenutzt und Ihr Teppich verliert an Festigkeit und Schönheit. Es ist normal, dass Teppiche über die Jahre hinweg an den Enden zerfransen, mit einer fachmännischen Reparatur sieht Ihr Teppich wieder wie neu aus. Beim Teppichhaus Queens werden daher neue Kanten genäht. Diese geben dem Teppich dadurch seine Kantenfestigkeit und einwandfreie Optik zurück. Es gilt also zu überlegen ob, vor Kauf eines neuen Teppichs, eine fachmännische Restauration vorzuziehen ist. Zögern Sie nicht lange und lassen sich in allen Fragen um den Teppich im Teppichhaus Queens beraten.

35 Jahre **AKTIONSWÄSCHE!** 35 Jahre

Teppich-Handwäsche nach persischer Art

BIO-Wäsche **Sonderaktion!** – nur 5 Tage gültig!! ab € 9,90 je m²

Wir haben für jedes „Teppichproblem" eine Lösung
Ihr Spezialist für alte & hochwertige Teppiche in München. Reparaturen aller Art, Fransen- und Kantenerneuerung, Rückfettung und Imprägnierung, Befreiung von Mottenbefall u. v. m.

Beseitigung von Motten, Milben und anderen Schädlingen

Abhol- und Bringservice kostenlos bis 100 km.
Anruf genügt! Telefon 089/95 44 80 41

30% *Neukunden-Rabatt auf alle Teppich-Leistungen*

Orientteppichhaus QUEEN'S
Landsberger Str. 125 • 80339 München (an der Donnersbergerbrücke),
Tel. 089/95 44 80 41 • 01 78/3 33 33 25,
Öffnungszeiten nur nach telefonischer Vereinbarung.

GUTSCHEIN über 100,- € Gültig ab 400,- € auf Wäsche, Reparatur oder Kauf

Daller Tracht
Münchens großes Trachtenhaus am Stiglmaierplatz

Riesen Auswahl auf 1200m²!

Vertrauen Sie auf über 40 Jahre Erfahrung und entdecken Sie die neue Kollektion – jetzt bei Daller Tracht!

So finden Sie uns:

Eigene Herstellung

Öffnungszeiten: Montag bis Freitag von 10 - 20 Uhr
Samstag von 10 - 20 Uhr
(Schleißheimer Str. 6 - 10 · (gegenüber Löwenbräukeller)
www.daller-tracht.de

ASMO KÜCHEN – außergewöhnlich ergonomisch!

Für jede Tätigkeit die passende Arbeitshöhe: rückenschonend, optimiert für Ihren Arbeitsablauf und exakt auf Ihre Körpergröße angepasst.

Ihr Service-König Vorteil: unser Home-Service!
Wir beraten bei Ihnen vor Ort - Sie lehnen sich entspannt zurück.
Falls Ihnen die Beratung und die ergonomische Planungsidee gefällt, erwarten Sie spezielle Konditionen beim Kauf Ihrer Traumküche.

TEST SERVICE KÖNIG 1. größte Stadt München KÜCHENMÄRKTE IMPRAGE ZYCOS 02/16 www.deutschepfunde.de MONEY

Jetzt online Wunschtermin für eine Küchenplanung vereinbaren auf www.asmo.de

85375 Neufahrn b. Freising, Lilienthalstraße 14, neufahrn@asmo.de
82008 Unterhaching, Grünwalder Weg 23, unterhaching@asmo.de
81249 München-Freiham, Anton-Böck-Str. 38, muenchen@asmo.de
84030 Landshut-Nord, Maybachstr. 8, landshut@asmo.de
85053 Ingolstadt-Süd, Eriagstr. 2, ingolstadt@asmo.de
83064 Raubling-Pfraundorf, Rosenheimer Str. 105, raubling@asmo.de

ASMO KÜCHEN
Seit 1974 Ihr Spezialist für Einbauküchen in Bayern!

Alle Stadtteile. Alle Themen. Alle News.
• muenchenweit.de •

Kinderzimmer
Im Schloss Nymphenburg kam am 25. August 1845 König Ludwig II. von Bayern zur Welt.

Camping/ Wassersport

Wg. Todesfall: Motoryacht Adler 31, 9,5 m, Schlafplätze f. 5 Pers., 2 Motoren je 180 PS, Volvo Diesel, gut gepfl., Liegepl. in Italien, VB 12.000,- €; Tel. 08158/7151

Dienstleistungen

Dunker Reinigungsservice Unterhalts-, Grund- & Büroreinigung, dunker-reinigungsservice@web.de, Tel.: 089/89328516 od. 0178/9420939

DUNKER REINIGUNGSSERVICE
dunker-reinigungsservice@web.de
089-89328516 • 0178-9420939
Unterhalts-, Grund- & Büroreinigung

Informatiker löst IT-Probleme Telefon: 0176/75191818

Glas- und Fensterreinigung Telefon: 0151/70106722

Haben Sie keine Lust zum Fensterputzen? Wir erledigen das! Solaranlagen-, Dampf-, Grundreinigung etc. Tel. 0170/7797048 www.fensterreinigung-esapovic.de

Günstige Fensterreinigung u. Gartenarbeit, Tel. 089/17108493

Esoterik/ Lebensberatung

Wahrsagen priv. Tel. 0172 / 8510001

Fahrrad-Markt

Hole alte Fahrräder kostenlos ab. Su. Puppen. T. 089/82979317

Rennrad Colnago Edition schwarz/gold, Gr. 53, 350 km gefahren, NP € 7.000,-, FP € 4.000,- ; Cinelli Gr. 54, VB € 800,-; Tel. 089/752374

Ich kaufe sofort Fahrräder, Telefon: 0151/45496418

• muenchenweit.de •

2mal die Woche.
Immer gratis.
Nie umsonst.

Tel. 089/546 555
Fax 089/546 554
info@muenchenweit.de
Bücher · Tickets
Alles bei uns!

ALDI SÜD

Meine Woche

ab Do., 19.9.

ROYAL CLASS TRAVEL LINE
Polycarbonat-Koffer-Set
je 2er-Set 99,99*
Maße/Gewicht/Volumen ca.: 52 x 30 x 77 cm/ 4,95 kg/90 l
Maße/Gewicht/Volumen ca.: 45 x 26 x 67 cm/ 3,95 kg/55 l

Tefal
Brotbackautomat
Maße Brotbackautomat ca.: 31,5 x 29,5 x 29 cm
BY STEFFEN HENSSLER
je 89,99*

HIGHLIGHT DER WOCHE

BY STEFFEN HENSSLER
Brotmesser
Gesamtlänge ca.: 34 cm
Den passenden Messerblock finden Sie in unseren Filialen. 12,99*
je 9,99*
Ohne Messerblock

ab Fr., 20.9.

Marken-Kracher zum ALDI PREIS
Purina®
Beneful Hundenahrung
1,5-kg-Packung, kg-Preis 1,86
Aktion 2,79*

bio Vielfalt zum ALDI PREIS

bio
Jaffa Cake
Orange, 150-g-Packung, 100-g-Preis 0,86
Aktion 1,29*

bio
Kokosnussmilch
200-ml-Packung, 100-ml-Preis 0,40
Aktion 0,79*

Aktion 2,99*

bio
Jackfruit
Versch. Sorten, z. B. Gulasch, je 180- bzw. 200-g-Packung, 100-g-Preis 1,66 bzw. 1,50

Kühle Kracher zum ALDI PREIS
bio
bio
Smoothie
Versch. Sorten, z. B. Apfel-Heidelbeer-Cranberry, je 200-ml-Flasche, 100-ml-Preis 0,45
Aktion 0,89*

ALDI SÜD Dienstleistungs-GmbH & Co. oHG, Burgstraße 37, 45476 Mülheim
Firma und Anschrift unserer regional tätigen Unternehmen finden Sie auf aldi-sued.de unter „Infos" → „Filialfinder" oder mittels unserer kostenlosen automatisierten Service-Nummer 0 800/8 00 25 34.

* Bitte beachten Sie, dass diese Aktionsartikel im Unterschied zu unserem ständig vorhandenen Sortiment nur in begrenzter Anzahl zur Verfügung stehen. Sie können daher schon am Vormittag des ersten Aktionstages kurz nach Aktionsbeginn ausverkauft sein. Alle Artikel ohne Dekoration. Bekleidung teilweise nicht in allen Größen verfügbar.
38D-2019

„Grenzenlos klassisch"

Ladystrings in Schloss Nymphenburg

Nymphenburg · Zu ihrem zehnjährigen Bühnenjubiläum präsentieren die Ladystrings am Samstag, 21. September, 19.30 Uhr, im Johannissaal von Schloss Nymphenburg einen Mix aus ihren bisherigen fünf Programmen. Das Motto lautet „grenzenlos klassisch". Als Streichquartett mit Crossover-Anleihen erobern Charlotte Balle (Violine), Lisa Barry (Violine), Dorothea Galler (Viola) und Maria Friedrich (Violoncello) ihre Fans mit virtuosem Spiel. Das klassische Streichquartett-Repertoire kontrastiert mit verschiedenen Elementen von der Moderne bis hin zum Crossover, jeweils zusammengestellt nach einer Geschichte, nach persönlichen Vorlieben oder erlebten Wahrheiten. pst / Bild: Michael Fackelmann

Kosten für S4-Ausbau offen legen

Aubing · In der letzten Mitgliederversammlung der Bürgerinitiative S4-Ausbau verabschiedeten die Mitglieder einen Forderungskatalog, nachdem das Sprecherteam um Dagmar Mosch, Martin Eberl, Hartwig Hagenguth und Mirko Pötzsch von seinem Treffen mit der DB Netze, der Bayerischen Eisenbahngesellschaft und den Vertretern des Verkehrsministeriums berichtet hatte. „Die politisch Verantwortlichen streben weiterhin nur einen dreigleisigen Ausbau der S4-West ohne die Möglichkeit einer späteren Erweiterung auf vier Gleise an. Dieser Ausbau wird den benötigten Kapazitäten nicht gerecht, bringt keine Verbesserung der Betriebsqualität und ermöglicht unter anderem keinen 10 Minuten-Takt", kritisierte das Sprecherteam. Die Bürgerinitiative beharrt deswegen darauf, dass ein späterer Ausbau ins Auge gefasst wird. Der Ausbau der S4-West müsse unabhängig vom Bau der 2. Stammstrecke erfolgen. Außerdem sollte das Brückenbauwerk „Westkopf-Pasing" unabhängig von anderen Projekten möglichst schnell realisiert und die bisherigen Analysen und Grundlagen zum Ausbau offen gelegt werden. **pst**

Quo vadis

Allach/Menzing · Das Kulturforum München-West lädt in Kooperation mit der Kirche St. Raphael zur Ausstellungseröffnung „Quo vadis" am Freitag, 20. September, um 19 Uhr in die Unterkirche von St. Raphael (Lechelstraße 52) ein. Kurator Michael Glatzel stellt dabei die Künstlerinnen Anni Rieck und Barbara Karin Müller vor. Bis zum 6. Oktober bespielen Anni Rieck und Barbara Karin Müller immer samstags und sonntags von 15 Uhr bis 18 Uhr den Ausstellungsraum der Unterkirche. Der Eintritt zu der Ausstellung ist frei. **red**

Mi, 25. September, 9.30-15 Uhr, Condrobs (Pasinger Bahnhofspl.)

Gefahren des Glücksspiels

Beratungsstelle beteiligt sich am bundesweiten Aktionstag

Pasing · Um auf das hohe Suchtpotenzial von Glücksspielen aufmerksam zu machen, wird bundesweit jeweils am letzten Mittwoch im September der „Bundesweite Aktionstag gegen Glücksspielsucht“ mit unzähligen Aktionen durchgeführt: Mitarbeitende der Suchthilfe und Ehrenamtliche gehen auf die Menschen zu, informieren sie im persönlichen Gespräch über die Gefahren, die von der Teilnahme an Glücksspielen ausgehen können, verteilen Informationsmaterial und überraschen mit ungewöhnlichen Aktionen. Die Condrobs-Suchtberatungsstelle beteiligt sich am Mittwoch, 25. September, von 9.30 bis 15 Uhr mit einem Infostand am Pasinger Bahnhofsplatz. In Deutschland haben rund 500.000 Menschen Probleme mit übermäßigem Glücksspielen, so die offiziellen Zahlen. Die häufigsten Glücksspielarten sind Automatenspiele, Sportwetten, Kasinospiele oder Lotterien. All diese Spielarten sind auch online jederzeit verfügbar, was ihr Suchtpotential noch verschärfen kann.

Anerkannte Erkrankung

Pathologisches Glücksspiel ist eine anerkannte Erkrankung, die das Leben der Betroffenen beherrscht. Die Folgen dieser Sucht können verheerend sein. „Pathologisches Glücksspiel greift ein in soziale, berufliche, materielle und familiäre Verpflichtungen. Deshalb bieten wir Betroffenen und ihren Angehörigen professionelle Unterstützung, um die Störung zu überwinden und zurück in ein normales Leben zu finden“, sagt Marie Lehner von der Suchtberatungsstelle in Pasing.

Die Condrobs-Fachstelle für Glücksspielsucht steht Menschen mit problematischen oder pathologischem Glücksspielverhalten und deren Angehörigen mit Rat und Tat zur Seite. Je früher, desto besser: Betroffene und Angehörige sollten sich möglichst bereits dann an die Fachstelle wenden, wenn erste Gedanken über ein mögliches problematisches Spielverhalten auftauchen. Die Fachstelle bietet eine ambulante Reha an und vermittelt bei Bedarf in zusätzliche geeignete Hilfsangebote.

In der Suchtberatungsstelle Pasing von Condrobs e.V. (Bäckerstr. 4) findet immer mittwochs von 12 bis 13 Uhr eine offene Glücksspiel-Sprechstunde statt, zu der Betroffene unverbindlich und ohne Voranmeldung vorbeikommen können. **tab**

Zentrales Feuerwerk

Aubing · Unter dem Motto „da zahl ich auch mit“ sucht der Förderverein „1.000 Jahre Urkunde Aubing“ Spenden für ein zentrales Silvesterfeuerwerk für Aubing. Ein solches hatte es bereits 2010 zum Abschluss der Feierlichkeiten zur 1000-Jahr-Feier gegeben. Mit dem Jahreswechsel 2019 zu 2020 jährt sich das damalige Festjahr zum zehnten Mal. Der Förderverein nimmt dies zum Anlass, wieder ein gemeinsames Silvesterfeuerwerk zu organisieren, das von der Belandwiese aus angeschaut werden kann. Das Geld, das die Aubinger für ein privates Feuerwerk ausgegeben hätten, könnten sie für die gemeinsame Sache spenden, regt der Förderverein an. Ein Spendenkonto wurde eingerichtet. **pst**

Andacht für Trauernde

Untermenzing · Bei einem Gottesdienst für Trauernde am Freitag, 20. September, in der Kirche Leiden Christi (Passionistenstraße) sind insbesondere Menschen, die eine geliebte Person verloren haben, eingeladen, sich Zeit zu nehmen für ihre Trauer. Worte, Gebete und Musik können helfen, den Schmerz zuzulassen, Erinnerungen zur Ruhe zu bringen und heilsame Prozesse zu beginnen. Die Andacht beginnt um 17 Uhr, die Möglicheit zu einem persönlichen Gespräch bietet Seelsorgerin Barbara Maurus außerdem unter Tel. (089) 89114115. **sv**

Möbel

Suche alte MÖBEL und Porzellan jeglicher Art, 0176/10118945

Bekanntschaften

Er, 60 J., su. ehrl., humorv., SIE bis 60 J., im Mü. Süden, für gemeins. Weg in die Zukunft. Neugierig? Freue mich auf eine Nachricht von Ihnen. Zuschriften unter Chiffre-Nr. 365927 an Wochenanzeiger Medien GmbH, Postfach 210449, 80674 München

ER sucht SIE, Tel. 96176460

Der gepflegte Mann 41, begleitet selbst High Society Dame 60plus, Tel. 0151/22790063

Hübsche, sportliche Frau, 46, aus Ulm sucht netten Mann; Telefon: 0176/28809434

Junger Mann 51 J. sucht Frau für schöne Stunden, Tel. 0173 / 4025172

Partnervermittlung OSTERMAIER sucht wieder Damen von 25-75 J. Günstige Gebühr! Tel. 089/3681460

Hermaphrodit Dame gesucht. Bin m, 46, 185/schlank. Tel. 0151-55301881

Er sucht schlanke Sie bis 55 J. f. nettes Treffen, T. 0178/2816479

Zu verschenken

Aufgepasst: Ebay- oder Internetverkäufer. Verschenke leere Schuhkartons bei Selbstabholung - Sonnenoase, Waisenhausstr. 74, 80637 Mü., Mo. - Fr. 13-20 Uhr.

2 Gehstöcke, höhenverstellb. f. med. Zwecke; Briefmarkenkatalog Michel Europa West 1986/87, Telefon: 089/833234

Hole kostenl. gebr. Möbel ab Tel. 33098564 od. 0178/1780919

Wir holen seit 28 Jahren kostenlos gebrauchte Möbel ab! Tel. 68074741 od. 0172/8536421

ZAHNIMPLANTAT: Kostenloses Beratungsgespräch. Studie vergleicht Zahnimplantate der Renommeehersteller, so Zahnimplantate zum Selbstkostenpreis f. Sie. Termin für kostenl. Beratung. Untersuchung/Planung unter Tel. 0176/62862278 oder per mail: Implantatstudie@gmx.de

Äpfel zum selber ernten, nähe Partnachpl. Tel. 089/770793

Einweckgläser, Tel. 089/584827

XXXLutz
in Wolfsratshausen
Freitag 20. September
bis 22:00 geöffnet
Lange Einkaufsnacht

sleeptex
Betten-Serie „Dallas“, Bezug Mikrofaser 100% PES, Füllung Klimafaser 100% PES,
Ganzjahresbett, ca. 135 x 200 cm 46810002_01 ~~49,99~~ **19,99**
ca. 155 x 220 cm 46810002_02 ~~69,99~~ **29,99**
ca. 200 x 200 cm 46810002_03 ~~89,99~~ **39,99**
Kopfkissen, Bezug Klimafaser 100% PES, gesteppt,
Füllung Faserbällchen 100% PES, ca. 40 x 80 cm 46810005_01 ~~29,99~~ **9,99**
ca. 80 x 80 cm 46810005_02 ~~34,99~~ **19,99**

Zusätzlich! 10% S)
Ohne Wenn und Aber!
Ohne Ausnahmen!
Auf alle Marken!
In allen Abteilungen!

XXXLutz **XXXLutz Wolfratshausen** | Hans-Urmiller-Ring 43 | 82515 Wolfratshausen | Tel. (08171) 24693-0 | Öffnungszeiten: Mo.–Sa. 09.30–19.00 Uhr | wolfratshausen@xxxlutz.de
XXXLutz Aschheim | Anfahrt über Anschlussstelle Kirchheim, Aschheim-Süd | Eichendorffstr. 40 | 85609 Aschheim | Tel. (089) 9400587-0 | Öffnungszeiten: Mo.–Fr. 10.00–20.00 Uhr, Sa. 9.30–20.00 Uhr | aschheim@xxxlutz.de

Für Druckfehler keine Haftung. Die XXXLutz Möbelhäuser, Filialen der BDSK Handels GmbH & Co. KG, Mergentheimer Straße 59, 97084 Würzburg. ILDE38-9-j

XXXLutz MEIN MÖBELHAUS.

S) Gültig bei Neuaufträgen. Aktion bei in dieser Werbung angebotener Ware bereits abgezogen. Keine weiteren Konditionen möglich, die über die 25% Hausrabatt hinausgehen. Keine Barauszahlung. Basispreis ist Grundlage für alle Abschläge. Aktionen und Aktionsbedingungen sowie weitere Informationen finden Sie unter xxxlutz.de/aktionsbedingungen. Artikel im Online-Shop werden im Aktionszeitraum bereits reduziert angezeigt, bei Gutscheinen erst nach Eingabe des Aktioncodes. Gültig bis mindestens 21.09.2019.

Christine Strobl
Die SPD-Politikerin ist dritte Bürgermeisterin der Landeshauptstadt München.

Freitag, 20. September, ab 14.30 Uhr auf dem Oertelplatz

Knotenpunkt für Kultur und Bildung im Stadtteil

Offizielle Eröffnung: Volkshochschule feiert neues Stadtteilzentrum

Allach/Menzing · Am Freitag, 20. September, feiert die Münchner Volkshochschule (MVHS) ab 14.30 Uhr die Eröffnung ihres Stadtteilzentrums im 23. Stadtbezirk mit einem Platzkonzert auf dem Oertelplatz. Im Juli hat die MVHS ihre Räumlichkeiten in Allach-Untermenzing in Betrieb genommen. In hellen und modernen Räumen auf 700 Quadratmetern ist das vielfältige Programm aus Vorträgen, Führungen, Sprachkursen, Gesundheits- und Bewegungskursen, beruflicher Bildung, Natur- und Geisteswissenschaften sowie Angeboten aus Kunst und Musik an den Oertelplatz gekommen. Ein speziell ausgestatteter Raum für Gesundheitsbildung, ein Raum für künstlerisches Arbeiten, zwei Multifunktionsräume sowie ein Vortragssaal ermöglichen hier Lernen in idealer Umgebung.

Von der S-Bahn-Station Allach ist es gerade mal eine Minute Fußweg zum neuesten Standort der MVHS, der sich im Kopfbau des Einkaufszentrums „EVER.S" befindet. Zum Start ins Herbst-/Winter-Programm feiert die Volkshochschule die Eröffnung am Freitag 20. September, mit einem Platzkonzert der „besten Straßenband der Welt", Konnexion Balkon. Ab 15 Uhr sprechen Bürgermeisterin Christine Strobl und Stadträtin Heike Kainz, die auch Vorsitzende des Bezirksausschusses Allach-Untermenzing (BA 23) ist, sowie Susanne May und Klaus Meisel von der MVHS Grußworte.

Bildung vor Ort und auf kurzen Wegen

Die MVHS am Oertelplatz ist ein neues Kulturzentrum und Treffpunkt für die Bevölkerung im 23. Stadtbezirk und ermöglicht den Bürgern im Münchner Westen Bildung vor Ort und auf kurzen Wegen. Direkt neben der Volkshochschule wird das Alten- und Servicezentrum Allach-Untermenzing eine Zweigstelle eröffnen. Die beiden Institutionen werden auch am neu gestalteten Oertelplatz wie schon andernorts in München bei zielgruppenorientierten Bildungsangeboten kooperieren.

Mit der Eröffnung ging eine langjährige Planungsphase zu Ende. Bereits 2008 wurde auf das fehlende Stadtteilzentrum in Allach-Untermenzing hingewiesen.

„Bildung braucht Raum"

„Für die Münchner Volkshochschule ist wichtig, dass sie mit dem Wachstum der Stadt mithalten kann", sagt Programmgeschäftsführerin Susanne May. „Wohnortnähe ist den Teilnehmern bei ihrer Weiterbildung sehr wichtig." Und Managementdirektor Klaus Meisel ergänzt: „Bildung braucht Raum. Und die Nachfrage wird weiter steigen. Lebenslanges Lernen ist nicht bloß ein Slogan, sondern auch Bedürfnis der Menschen. Die Landeshauptstadt unterstützt uns vorbildlich." **sb**

Neues Stadtteilzentrum am Oertelplatz: Die Räumlichkeiten der MVHS befinden sich im Kopfbau des Einkaufszentrums. Bild: sb

Richtig? Richtig!

Kanzlei Hans, Dr. Popp & Partner
Rechtsanwälte & Steuerberater

Experten für Erbrecht, Familienrecht, Steuerrecht: Dr. jur. Reinhard Popp, Christine Gerlach, Harald Halbig

Testaments-erstellung

Frage: Darf ich mein Testament mit dem Computer schreiben?

Antwort: Nein, ein Testament darf nicht mit dem Computer geschrieben werden. Ein solches Testament wäre ungültig. Das würde bedeuten, dass die gesetzliche Erbfolge eintritt. Um ein wirksames Testament zu errichten, muss dieses entweder handschriftlich gefertigt werden oder in einer notariellen Urkunde errichtet werden. Falls Sie Fragen zur wirksamen Errichtung eines Testaments haben, wenden Sie sich gerne an uns.

Sie haben Fragen? Unsere Experten helfen Ihnen auch bei Ihrer Frage. Rufen Sie uns an!
Telefon: (089) 55 21 440

Kanzlei Hans, Dr. Popp & Partner
Sendlinger-Tor-Platz 10, München

Jetzt gibt's was auf die Ohren!

Münchner Wochen Anzeiger
Ticket-Service

Werbe-Spiegel
Fürstenrieder Straße 9
Tel. 089 / 54 65 55
Sendlinger Anzeiger
Luise-Kiesselbach-Platz 31
Tel. 089/45 24 36 40

Wiesn Warm-up am 20.09.19
im hagebaumarkt München Süd (Meglinger Str.31)

Freuen Sie sich auf
✓einen Hendlstand
✓einen Süßigkeitenstand
✓u.v.m.

Grillspezialitäten STEFAN SCHNIDER

hagebau hagebaumarkt
HIER HILFT MAN SICH.

BAYERISCHE WOCHE

Überzeugen Sie sich selbst und kommen Sie zu unseren Vorführterminen!
TERMINE: 14.09. München-Nord
20.09. München-Süd & Erding
jeweils von 8-20 Uhr

29.95

5 verschiedene Geschmacksrichtungen

Air up (Made in München)
Geschmack nur durch Duft! OHNE KALORIEN – OHNE ZUCKER – OHNE ZUSATZSTOFFE – OHNE FIRLEFANZ.
Starterset: Flasche inkl. 5 Duft-Pods. Art.-Nr. 21041648

~~119.-~~
49.95

Funktioniert ohne CO2-Kapseln

Bierkühler
Für alle gängigen 5-Liter-Fässer. Thermoelektrische Kühlung, hält Ihr Bier auf optimaler Temperatur (ca. 6°C). 65W. Art.-Nr. 45738190

2.49

Chrysantheme „Chrysanthemum indicum"
Winterharter Busch für Haus und Garten. In verschiedenen Farben. Blütezeit Juli – Oktober. Standort sonnig bis halbschattig, Ø ca. 30 cm, Topf Ø 14 cm. Art.-Nr. 21000488.

UVP* ~~7.99~~
4.99

Bieraufsatz "Taste Hero"
Einfach auf die Flasche gesteckt, wird das Bier durch kleine Zacken im Flaschenaufsatz mit Sauerstoff in Berührung gebracht, verwirbelt und entsprechend angereichert - schmeckt wie "frisch gezapft". Spülmaschinengeeignet. "Taste Hero" eignet sich übrigens auch für alle anderen kohlensäurehaltigen Getränke. Art.-Nr. 21041666

GRATIS

Am **20.09.2019** erhalten Sie gegen Vorlage des Coupons einen Maßkrug + 0,5l Original Helles der Brauerei Weihenstephan gratis*.

* Nur solange der Vorrat reicht, pro Person nur ein Coupon einlösbar.

Diese Angebote finden Sie exklusiv bis 26.09.2019 in den hagebaumärkten:
München: Hofmannstr.[1], Lerchenauer Str.[1], Meglingerstr.[2] sowie Brunnthal[3], Dachau[1], Eching[1], Erding[4], Freising[1], Fürstenfeldbruck[5], Germering[6], Haar[1], Miesbach[7], Pfaffenhofen[8], Unterhaching[9] und Unterföhring[1].

[1] HEV Heimwerkermarkt GmbH & Co. KG, [2] MBH Heimwerkermarkt GmbH & Co. KG, [3] BBH Heimwerkermarkt GmbH & Co. KG, [4] HEB Heimwerkermarkt GmbH & Co. KG, [5] FBH Heimwerkermarkt GmbH & Co. KG, [6] GBH Heimwerkermarkt GmbH & Co. KG, [7] VES Heimwerkermarkt GmbH, [8] OPF Heimwerkermarkt GmbH & Co. KG, [9] UBH Heimwerkermarkt GmbH & Co. KG

Preisempfehlungen unverbindlich. Für Druckfehler übernehmen wir keine Haftung. Nur gültig in den teilnehmenden Märkten. Warenabgabe nur in handelsüblichen Mengen. Nur solange der Vorrat reicht.
*UVP = unverbindliche Verkaufspreisempfehlung. Mehr unter hagebaumarkt-muenchen.de

Die **Nr.1** in und um **München** hagebaumarkt-muenchen.de

STADTHALLE GERMERING

www.STADTHALLE-GERMERING.de
München Ticket • Karten-Hotline: 089 - 54 81 81 81
SW Kartenservice • Karten-Hotline: 089 - 894 90 15

Kulturzentrum
Die Stadthalle Germering befindet sich in der Landsberger Straße 39.

22. September, 15 und 16.30 Uhr, 27. September, 19.30 Uhr

Für Kinder und Jazz-Liebhaber

Kasperlstück und Konzert in der Stadthalle

Germering · Die nächste Woche beginnt in der Stadthalle Germering (Landsberger Str. 39) mit einem Nachmittag für Kinder. Am kommenden Sonntag, 22. September, macht Dr. Döblingers geschmackvolles Kasperltheater wieder einmal Station im Amadeussaal und zeigt um 15 Uhr und 16.30 Uhr das Stück „Kasperl und die große Freiheit" von Josef Parzefall und Richard Oehmann für Kinder ab drei Jahren.

Mission: Heike retten...

Der Kasperl besitzt Freiheit in rauen Mengen, da er sie sich einfach nimmt. Anders hingegen ergeht es der lieblichen Prinzessin Heike. Ihr strenger Vater, König Kurt, lässt sie in seinem märchenhaften Prunkschloss versauern. Sie darf nie raus und soll immer nur lieb und entzückend aussehen in ihren rosaroten Kleidern. Doch als ihr Vater gerade einmal auf Staatsbesuch ist, um der Großmutter zum 95. Geburtstag zu gratulieren, büchst Heike aus. Zusammen mit ihrem heimlichen Schwarm, dem Kasperl, will sie das wilde Leben kennenlernen und geht deshalb mit ihm in den Wald zum Schwimmen. Doch dort lauern die Gefahren des harten wirklichen Lebens. Der Besitzer des Waldweihers, der böse Zauberer Gottlieb Wurst, hat nämlich das Baden auf seinem Eigentum polizeilich verboten und lässt jeden verhaften, der unerlaubterweise in seinem Tümpel schwimmt. Und so landet auch die Prinzessin im Gefängnis. Die große Freiheit hat sie sich wahrlich anders vorgestellt. Doch zum Glück gibt es ja noch den Kasperl, der Heike aus dieser heiklen Lage rettet...

Das Martin Auer Quintett ist in der Reihe „JazzIt!" im Amadeussaal zu Gast. Bild: Volker Derlath

Prinzessin in misslicher Lage? Gut, wenn man einen Kasperl hat, der hilft. Bild: Uli Scharrer

JazzIt!

Am Freitag, 27. September, um 19.30 Uhr ist das Martin Auer Quintett – Martin Auer (Trompete), Florian Trübsbach (Saxofon), Jan Eschke (Klavier), Andreas Kurz (Bass), Bastian Jütte (Schlagzeug) – zu Gast im Amadeussaal. Das Ensemble ist so etwas wie das „alte Ehepaar der deutschen Jazzszene" – im positiven Sinne. Obwohl die Musiker alle um die 40 Jahre jung und damit vom Rentenalter weit entfernt sind, spielen sie seit mehr als 20 Jahren zusammen. Die jugendliche Frische und Dynamik, die sie beim Musizieren an den Tag legen, kombiniert mit einer relaxten Routine und einer wohldosierten Portion Coolness – das sind die unüberhörbaren Kennzeichen des Ensembles.

Hier gibt es Tickets!

Karten sind erhältlich beim SW Kartenservice unter Telefon (089) 8949015, bei München Ticket unter Telefon (089) 54818181, online unter www.muenchenticket.de oder beim Ticket-Service der Münchner Wochenanzeiger in der Fürstenrieder Straße 9, Tel. (089) 546555. **red**

WIR STREICHEN DIE PREISE

EDEKA

Angebote sind gültig ab **Donnerstag**, den 19.09.2019

Heidelbeeren aus Peru, Klasse I, 125g Schale, 100g = € 0,89

Große Beeren!

FRISCHE-TIPP **1.11**

Obazda

Entdecken Sie jetzt leckere Oktoberfest-Rezepte auf **edeka.de/oktoberfest**

Kalbsschnitzel* oder **-Braten*** aus der Unterschale oder Nuss, 100g
STREICHPREIS **1.19** Sie sparen 37%

Feigen aus der Türkei, Klasse I, Stück
Unverpackt!
FRISCHE-TIPP **0.19**

Schweine-Hackfleisch* frisch, 100g
STREICHPREIS **0.44** Sie sparen 36%

Wollwurst* oder **Dicke*** mild, 100g
STREICHPREIS **0.89** Sie sparen 25%

Paprika rot aus Spanien, Klasse I, 500g Packung, 1kg = € 2,00
Mild und knackig!
FRISCHE-TIPP **1.00**

Almette Alpenfrischkäse versch. Sorten und Fettstufen, 125g / 150g Becher, 100g = € 0,70 / € 0,59
Ideal für Obazda!
STREICHPREIS **0.88** Sie sparen 36%

Metzgerschinken* saftig, mild gegart, 100g
STREICHPREIS **0.99** Sie sparen 28%

Maggi Fix oder **Koch Doch** versch. Sorten, 26g - 56g Beutel, 100g = € 1,88 - € 0,88
STREICHPREIS **0.49** Sie sparen mind. 37%

Hacker-Pschorr Münchner Hell Träger mit 20x 0,5l Flasche (zzgl. € 4,50 Pfand), 1l = € 1,25
STREICHPREIS **12.49** Sie sparen 24%

Ritter Sport Schokolade Bunte Vielfalt versch. Sorten, 100g Tafel
STREICHPREIS **0.69** Sie sparen 36%

nutella Nuss-Nugat-Creme 825g Glas, 1kg = € 3,38
75g mehr Inhalt!
STREICHPREIS **2.79** Sie sparen 26%

iglo Fisch- oder **Backfisch-Stäbchen** tiefgefroren, versch. Sorten, 224g - 450g Packung, 1kg = € 9,78 - € 4,87
STREICHPREIS **2.19** Sie sparen 35%

hohes C versch. Sorten, pfandfrei, 1l PET-Flasche
STREICHPREIS **0.99** Sie sparen 44%

Haribo Fruchtgummi versch. Sorten, 160g - 200g Beutel, 100g = € 0,37 - € 0,30
STREICHPREIS **0.59** Sie sparen 40%

Lorenz Crunchips oder **Erdnuß Locken** versch. Sorten, 150g - 200g Beutel, 100g = € 0,59 - € 0,44
STREICHPREIS **0.88** Sie sparen mind. 36%

Zum Geburtstag nur das Beste!

Golden Toast versch. Sorten, 500g Beutel, 1kg = € 1,54
JAHR 100 KRACHER **0.77** Sie sparen 40%

Arla Kærgården versch. Sorten, 250g Becher, 100g = € 0,52
JAHR 100 KRACHER **1.29** Sie sparen 43%

Goldsteig Emmentaler am Stück, 45% Fett i.Tr., 400g Packung, 1kg = € 6,23
JAHR 100 KRACHER **2.49** Sie sparen 34%

Mezzacorona Merlot, Chardonnay und weitere Sorten, 0,75l Flasche, 1l = € 5,03
JAHR 100 KRACHER **3.77** Sie sparen 37%

100 Jahre EDEKA SÜDBAYERN

*nur in Märkten mit Bedientheke und nicht bei vinzenzmurr erhältlich, Serviervorschläge.

SB

Diese Artikel sind in den mit dieser Werbung gekennzeichneten Märkten erhältlich. Alle Angebote gültig bis Samstag, 21.09.2019, KW 38. Wir haben uns für diesen Zeitraum ausreichend bevorratet. Bitte entschuldigen Sie, wenn die Artikel auf Grund der großen Nachfrage dennoch im Einzelfall ausverkauft sein sollten. Abgabe in haushaltsüblichen Mengen. Für Druckfehler übernehmen wir keine Haftung. EDEKA ZENTRALE AG & Co. KG, New-York-Ring 6, 22297 Hamburg. Alle weiteren Informationen der Firma und Anschrift Ihres EDEKA-Marktes finden Sie unter www.edeka.de/marktsuche oder unter der Telefonnummer 0800 333 52 11 (kostenfrei aus dem dt. Fest- und Mobilfunknetz).

Punkten Sie mit DeutschlandCard

Mehr Infos auf fb.com/edeka oder edeka.de

App Store · Google Play

Kommunalwahl 2020
Die Kommunalwahlen in Bayern finden am Sonntag, 15. März 2020 in allen Städten und Gemeiden des Freistaat statt.

Samstag, 21. September, 11 bis 13 Uhr, vor der Stadtbibliothek Laim (Fürstenrieder Straße 53)

Musik und Murmeltiermasken

Initiativegruppe „inlaim“ lädt zur Performance

Laim · Musik, Masken, Tiergedichte, Texte und Collagen – die neue Kunstaktion der Initiativgruppe „inlaim“ hält einige Überraschungen vor. Als Basis dienten die Ergebnisse der sogenannten „Laimer Touren“, welche „inlaim“ initiiert hatte. Dabei wurden rund 300 Laimer zu ihrem Stadtviertel interviewt. Gefragt worden war nach geliebten und wenig geliebten Orten im Stadtteil und nach typischen Eigenschaften, die für Laim stehen. Das Ergebnis fiel eindeutig aus: Der Stadtteil ist sehr beliebt.

Entspannt und ruhig

Gelassen, entspannt und ruhig empfinden die Laimer ihr Viertel. Manchmal auch zu ruhig, etwas bieder oder auch spießig. Die Laimer lieben ihr Zuhause, ärgern sich jedoch am meisten über die Fürstenrieder Straße. Welches Tier könnte man Laim zuschreiben? Meist genannt wurden Hund, Katze, Murmeltier und Bär.

Diese und weitere Ergebnisse aus der Stadtviertelbefragung verarbeitete die Initiativgruppe „inlaim“ in einer Performance. An den nächsten vier Samstagen ist die Performance mit Musik und Masken an verschiedenen öffentlichen Plätzen kostenfrei zu sehen.

Die Musik ist komponiert und eingespielt von der Münchner Künstlerin Michaela Dietl, die der Initiative sogar einen eigenen „Laimer Landler“ überließ. Masken und Gesamtkonzept stammen von Sophie Johanna Kaiser.

Mit einer Musikperformance meldet sich die Initiativgruppe „inlaim“ aus der Sommerpause zurück.
Bild: Sophie Johanna Kaiser

Desweiteren werden Tiergedichte von Michael Feindt präsentiert, Texte von Annette zum Felde und Petra Stockdreher sowie Tiercollagen von Carla Dietl, Gestaltung von Ruth Wassermann.

Anregungen willkommen

Termine der Kunstaktion sind: Am Samstag, 21. September, vor der Stadtbibliothek (Fürstenrieder Straße 53), am 28. September Ecke Fürstenrieder Straße/Agnes-Bernauer-Straße, am 5. Oktober am Laimer Anger und am 12. Oktober am Willibaldplatz. Die Kunstaktionen finden jeweils von 11 bis 13 Uhr statt. Die Initiative will auch weiterhin die Wünsche und Vorschläge aus dem Stadtteil hören und wird daher eine große Wandtafel bereitstellen, die mit Anregungen ergänzt werden darf.

Finanziell unterstützt wird und wurde die Aktion vom Kulturreferat und vom Sozialreferat der Landeshauptstadt München. Zu finden ist die Initiativgruppe „inlaim“ künftig an ihrem neuen Standort in der Guido-Schneble-Straße 24, wo es Raum für Austausch, Begegnung und Bewegung gibt. **kö**

Bezirksausschuss ***Neuhausen-Nymphenburg***

Neues aus Ihrem **BA**

Wir sind München

„Im Interesse der Verkehrssicherheit“

Radwegrückbau in der Lazarettstraße

Die Radwege in der Lazarettstraße werden zwischen der Albrecht- und der Thorwaldsenstraße zurückgebaut. Dies hat das Kreisverwaltungsrefert (KVR) mitgeteilt, dass damit einen Antrag des Bezirksausschusses Neuhausen-Nymphenburg (BA 9) unterstützt, der genau dies gefordert hatte. Das Lokalparlament hatte im März dieses Jahres gefordert, das Ganze im Interesse der Verkehrssicherheit zu veranlassen und vorgeschlagen, den kompletten Radweg beidseitig entlang der Lazarettstraße bis zur Thorwaldstraße zugunsten der Gehbahn zurückzubauen. Das KVR unterstützt den Radwegrückbau eigenen Angaben zufolge ebenfalls und steht diesbezüglich bereits mit dem Baureferat in Kontakt.

„Machwerk e.V.“ erhält für sein Projekt „Kinder erkunden den Bücherschrank“, das vom 1. Oktober bis 29. November läuft, einen Zuschuss in Höhe von 985 Euro aus dem Stadtbezirksbudget des BA 9. Dies hat das Gremium in seiner jüngsten Sitzung einstimmig so beschlossen. **sb**

Der Bezirksausschuss (BA) ist das „Parlament“ Ihres Stadtviertels und Ihr Ansprechpartner für Bürgeranliegen. An den monatlichen Sitzungen des BA kann jeder teilnehmen.
www.muenchen.de/Rathaus/Stadtpolitik/Bezirksausschüsse

Demokratiemobil kommt

Bezirksausschuss will Aktion nach Laim holen

Laim · Das rote Feuerwehrauto aus den 70er Jahren, das zum Zwecke der politischen Bildung durch München rollt, soll auch in Laim Halt machen, dafür sprach sich der Bezirksausschuss Laim (BA 25) aus. Das „Demokratiemobil“ des Kreisjugendrings (KJR) München-Stadt ist seit rund zweieinhalb Jahren im Einsatz. Das Ziel: Über niederschwelluge Mitmachaktionen mit Menschen ins Gespräch kommen, über politische Teilhabe informieren und dazu animieren. Theresa Baum, Projektleiterin des Demokratiemobils beim Kreisjugendring München, stellte das Projekt auf Einladung des Stadtteilgremiums kürzlich vor. „Was das Mobil ausmacht, ist die Neutralität“, erklärte sie. Das „Demokratiemobil“ will vor allem für Demokratie begeistern, nicht aber Position beziehen. Daher gibt es etwa bei Einsätzen zu Wahlen keine Parteiprogramme und auch keine Infos über parteipolitische Positionen.

Damit die Aktion viele Passanten erreicht, riet Theresa Baum zu einer Standortwahl an einem gut besuchten Ort im Stadtbezirk, wo das Mobil zwei Tage gastieren würde. Der BA könnte sich vorstellen, das „Demokratiemobil“ zum Beispiel beim „Interim“ (Laimer Anger) stehen zu lassen. Im Gespräch stand außerdem der Platz vor der Stadtbibliothek (Fürstenrieder Straße 53), vor dem Kino am Agricolaplatz oder auch am Laimer Jugendzentrum (Von-der-Pfordten-Straße 59). Auf einen Standort will man sich demnächst einigen und die Info nachreichen. Einstimmig entschied das Gremium jedoch jetzt schon, sich für das beliebte „Demokratiemobil“ anzumelden und um einen Termin im Frühsommer 2020 zu bitten. Auch wird man die stadtteilbezogene Aktion finanziell bezuschussen. **kö**

Das „Demokratiemobil“ soll in Laim Halt machen, das entschieden die Lokalpolitiker im Bezirksausschuss Laim. Bild: KJR München-Stadt

Führung zu Räucherpflanzen

Nymphenburg · Rund um das Thema Räucherpflanzen findet am Sonntag, 22. September, eine Führung mit der Biologin Rita Verma im Botanischen Garten (Menzinger Str. 65) statt. Treffpunkt ist um 10 Uhr vor dem Gewächshauseingang, die Teilnahmegebühr von drei Euro ist vor Ort zu entrichten. Erwachsene benötigen zudem eine gültige Eintrittskarte in den Botanischen Garten. Nähere Infos unter Tel. (089) 17861322. **sv**

Qigong für die Wirbelsäule

Laim · Qigong für die Wirbelsäule gibt es im Familienzentrum (Valpichlerstr. 36) vom 19. September bis 5. Dezember donnerstags (außer am 3. und 31. Oktober) von 18.30 bis 19.30 Uhr. Der Teilnahmebeitrag für zehn Abende beläuft sich auf 110 Euro. Anmeldung unter Tel. (089) 566933. Eine rutschfeste Matte ist mitzubringen. **bb**

Flohmarkt für Kindersachen

Laim · Einen Flohmarkt für Kinderkleidung, Spielzeug und Zubehör veranstaltet das Familienzentrum Laim am Samstag, 28. September, von 14 bis 17 Uhr auf dem Hogenbergplatz. Fürs leibliche Wohl wird mit Kaffee und Kuchen, Getränken und Würsteln gesorgt. Aussteller müssen ihre Tische selbst mitbringen. Die Standgebühr beträgt 4 Euro. Kinderstände sind kostenlos. Eine Anmeldung ist nicht erforderlich.. **bb**

Sprechstunde im Seniorentreff

Neuhausen · An jedem vierten Mittwoch im Monat findet im Seniorentreff Neuhausen e.V. (Leonrodstr. 14b) eine offene Sprechstunde statt, die sich der Belange älterer Bürger annimmt. Senioren können sich mit ihren Fragen und Anliegen an Barbara Marc, Mitglied der örtlichen Seniorenvertretung, wenden. Eine Anmeldung ist nicht erforderlich, das Angebot ist kostenfrei. Der nächste Termin ist am Mittwoch, 25. September, von 14 bis 15 Uhr. Nähere Infos unter Tel. (089) 1392841910. **sv**

Töpfern mit „Alt & Jung“

Neuhausen · Im Rahmen der Reihe „Alt & Jung“ wird am Montag, 30. September, im Alten- und Service-Zentrum Neuhausen (Nymphenburger Str. 171) gemeinsam getöpfert. Ob Kräuterschilder für den Blumentopf, Trinkbecher, Müslischalen, Türschilder oder individuelle Handyhalter, der Fantasie sind keine Grenzen gesetzt. Die Teilnahme ist kostenfrei, eine Anmeldung jedoch erforderlich. Beginn ist um 16.45 Uhr. Nähere Infos erteilt das ASZ Neuhausen unter Tel. (089) 13998283. **sv**

Herausragendes Wiesn-Ereignis

Der Oktoberfest Trachten- und Schützenzug

München · Einstmals im Jahre 1835 zu Ehren der Silberhochzeit von König Ludwig I und Therese von Bayern abgehalten, hat sich dieser seit 1950 regelmäßig stattfindende Trachtenfestzug zu einem herausragenden Oktoberfest-Ereignis entwickelt, das per TV-Live-Übertragung der ARD in alle Welt gesendet wird. Rund 9.500 Mitwirkende ziehen heuer am Sonntag, 22. September, ab 10 Uhr vom Max II Monument in der Maximilianstraße durch die Münchner Innenstadt zur Oktoberfestwiese und zeigen die Vielfalt von Trachten, Brauchtum und Volkstanz.

Viele deutsche Bundesländer sind mit Trachten- und Musikgruppen vertreten und nehmen ebenso wie Gäste aus Bosnien & Herzegowina, Griechenland, Italien, Kroatien, Österreich, Südtirol und Schweiz am sieben Kilometer langen Zug teil. In bunter Folge wechseln sich festlich gekleidete Trachtlerinnen und Trachtler mit Sport- und Gebirgsschützen, Musikkapellen, Spielmanns- und Fanfarenzügen und Fahnenschwingern ab. Die Prachtgespanne der Münchner Brauereien, geschmückte Festkutschen und eine Vielzahl von Festwagen mit Handwerks- und Brauchtumsdarstellungen sowie beeindruckende Reitergruppen runden das Bild dieses einzigartigen und weltberühmten Trachten- und Schützenzuges ab.

Der Zug wird traditionell hoch zu Ross vom Münchner Kindl Viktoria Ostler angeführt. Der Münchner Oberbürgermeister Dieter Reiter sowie der bayerische Ministerpräsident Markus Söder nehmen in ihren Festkutschen am Trachten- und Schützenzug teil. Veranstalter dieses Trachtenumzugs, der zu den größten der Welt gerechnet werden darf, ist der Festring München e.V., der auch alljährlich eine Münchner Oktoberfest-Medaille in Sonderprägung herausgibt. **red**

Textilreinigung

THERESIEN REINIGUNG
– Die bessere Pflege –

Montag – Freitag: 8.00 – 18.30 Uhr
Samstag: 9.00 – 13.00 Uhr

Theresienstraße 31 • 80333 München
089 / 284923 • www.theresienreinigung.de

Rund um d'Wiesn

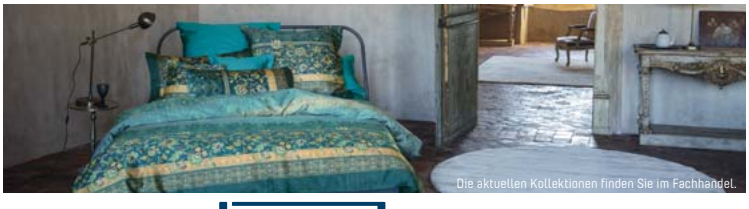

bassetti Factory Outlet
Lochhamer Straße 4, - 82152 Martinsried - Telefon 089/895 436 04
Unsere Öffnungszeiten:
Montag bis Freitag von 9.30 bis 18.30 Uhr - Samstag von 9.30 bis 14.00 Uhr

Einzug der Festwirte und Brauereien

Traditioneller Auftakt zum Oktoberfest am 21. September ab 10.45 Uhr

München · Ein festlich-fröhlicher Auftakt zum 186. Oktoberfest ist der Einzug der Wiesn-Wirte und Brauereien: Blumengeschmückte Kutschen mit den Wirten der Oktoberfesthallen und ihren Familien, herausgeputzte Festwagen mit Maßkrug schwenkenden Kellnerinnen, die Musikkapellen der Festzelte und die prunkvollen Prachtgespanne der Münchner Brauereien mit girlandenumkränzten Bierfässern ziehen von der Sonnenstraße auf die Theresienwiese.

Auch die Schausteller, Marktkaufleute und die Wirte der „Kleinen Wiesnzelte" des Oktoberfestes präsentieren sich in ihren geschmückten Festwägen. Insgesamt nehmen rund 1.000 Mitwirkende an diesem Spektakel teil. Angeführt wird der Zug, der erstmals 1887 stattfand, vom Münchner Kindl hoch zu Ross; ihm folgt der Münchner Oberbürgermeister Dieter Reiter in einer Festkutsche.

Der Weg des Festzuges führt von der Josephspitalstraße, über die östliche Sonnenstraße, die Schwanthalerstraße, die Hermann-Lingg-Straße und den Bavariaring auf die Wirtsbudenstraße in der Theresienwiese. **red**

Frisch gemacht für die Wiesn!

Dirndl/ Lederhosen
Trachtenmode vom Profi reinigen lassen
Trachten-hemden und Blusen

TEXTILREINIGUNG LINK
im EVER.S Oertlplatz 13, 80999 München Tel.: 0152/24 21 18 54

Rund um d'Wiesn

Zeit für Dein neues Lieblingsdirndl

ÖFFNUNGSZEITEN
MONTAG - FREITAG 10 BIS 20 UHR
SAMSTAG 10 BIS 18 UHR

Melega Fashion / Alpenfee
TRACHTENSTORE
Landsberger Str.406
81241 München (Laim/Pasing)

Tel. 089/95 4444 37

www.melegafashion.de - www.alpenfee-tracht.de
Parkplätze vorhanden - entspanntes Einkaufen!

Weitere Wiesn-Termine

München · Veranstaltungen auf dem Oktoberfest:

Oktoberfest- und Gedenkgottesdienst

Zum traditionellen Oktoberfestgottesdienst im Marstall Festzelt sind am Donnerstag, 26. September, um 10 Uhr alle Münchner Bürger und die Gäste der Stadt herzlich eingeladen. Die Schaustellerseelsorger der beiden großen Konfessionen feiern mit den Schaustellern und Marktkaufleuten der Wiesn und weiteren Schaustellerpfarrern aus Deutschland und dem benachbarten Ausland einen Gottesdienst.

Standkonzert der Oktoberfestkapellen

Zu Füßen der Bavaria versammeln sich am Sonntag, 29. September, um 11 Uhr, Kapellen aller Festzelte zu einem Standkonzert. Bei dieser Veranstaltung, die 1985 vom ehemaligen Wiesn-Wirtesprecher Willy Heide eingeführt wurde und heute bereits Kultcharakter hat, interpretieren die rund 300 Musiker aller Kapellen gemeinsam bekannte Märsche und Melodien.

Böllerschießen auf dem Oktoberfest

Anlässlich der Siegerehrung des Oktoberfest-Landesschießens des Bayerischen Sportschützenbundes schießen Böllerschützen großen Salut auf den Stufen zur Bavaria. Die Veranstaltung findet am Sonntag, 6. Oktober, um 12 Uhr statt. **red**

Neu auf der Wiesn

Auch in diesem Jahr gibt es auf dem Oktoberfest zahlreiche Neuigkeiten

München · Im funkelnagelneuen Spinning Coaster „Heidi – the Coaster" von Ewald und Christina Schneider geht es auf 430 Metern Schienenlänge ganz schön kurvig zu. Außergewöhnlich ist der Start: Mittels eines Booster Lifts werden die Gondeln den Aufzugshügel bis auf 13 Meter Höhe hinauf katapultiert. Trotz rasanter Geschwindigkeit von etwa 58 Stundenkilometern ist die Fahrt in den drehbaren Gondeln, in denen bis zu vier Personen nebeneinander sitzen können, familientauglich und von großem Spaßfaktor.

Hoch oben

Mit dem „Bayern Tower" ragt ein überdimensionaler Maibaum aus Stahl 90 Meter in den Himmel der Bayern. Am grünen Kranz am Gipfel dieses brandneuen Kettenfliegers hängen wie bunte Fähnchen 16 zweisitzige Gondeln für schwindelfreie Fahrgäste, die die Aussicht bis weit ins Bayernland genießen. „Kinzlers Pirateninsel" beschert kleinen Wiesn-Gästen ab sechs Jahren einen Riesenspaß: Auf der Familienachterbahn dürfen sie wie in einem „echten" Coaster für große Leute eigenständig fahren. Sogar jüngste Wiesn-Fans haben in Begleitung ihrer Eltern die Möglichkeit, an diesem besonderen Fahrerlebnis teilzunehmen.

Virtuelle Abenteuer

„Poseidon. Im Reich der Götter" heißt die größte mobile Groß-Wildwasserbahn, die griechisch-antik daherkommt, aber technisch auf neuestem Stand ist. Ein Dark Ride der nächsten Generation kommt mit „Dr. Archibald - Master of Time" auf das Oktoberfest. Es ist die erste transportable Abenteuerbahn, die durch Virtual Reality-Technik unterstützt wird. Mit Hilfe einer hochauflösenden VR-Brille, dem Oculus Rift, taucht der Fahrgast in eine virtuelle 360 Grad-Welt ein und verwandelt sich dank der vielen immersiv eingebauten Elemente zum Helden des Abenteuers.

Irrungen und Wirrungen

Ein Unikat der Freizeittechnologie steht mit ihrem „Spinning Racer" erstmals auf der Wiesn: Die Achterbahn mit drehenden Chaisen, in denen die Passagiere „Rücken an Rücken" sitzen, bietet innovativen Fahrspaß für die ganze Familie. Gaudi nach bayerischer Lebensart lässt sich im neuen kunterbunten Belustigungsgeschäft „Münchner Ski Party" erleben. Auf 400 Quadratmetern Aktionsfläche können sich die Partygäste im drehbaren Glas-Irrgarten, auf Vibrations- und Klappböden, im Gummiseil-Hindernisparcours, dem Springbrunnentunnel oder auf der Kippligen Brücke vergnügen.

Foto-Shooting und Schafkopfen

Das professionelle Fotostudio „Be Marilyn" bringt den fotografischen Monroe-Effekt und Volksfestgaudi zusammen und lädt alle Dirndlträgerinnen (und nicht nur diese) zum Fotoshooting als „Volksfest-Marilyn" ein: Im Aufwind mächtiger Windmaschinen fliegen die Röcke. Vor dem Museumszelt auf der Oidn Wiesn heißt es „Alle Neune" auf der historischen Kegelbahn, im Museumszelt zeigt die Sonderausstellung „Das deutsche Schaustellermuseum" das Großdiorama einer Kirmes vom Schausteller Franz Lambrecht (1923-1984) nach originalen Vorbildern detailgetreu im Maßstab 1:10 sowie eine Bonbon-Manufaktur aus dem Jahr 1938, die süße Versuchungen feilbietet.
Im Armbrustschützenzelt darf wieder montags und mittwochs Schafkopf gespielt werden, zusätzlich findet in Kooperation mit der Schafkopfschule e.V. am 3. Oktober ein Schafkopf-Turnier statt. Im Festzelt Tradition lebt der „Maurer-Montag" vergangener Tage als „Handwerker-Montag" am zweiten Wiesn-Montag wieder auf. **red**

Textilreinigung
FORUM AM HIRSCHGARTEN
- Lederreinigung
- Teppichreinigung
- Schneiderei

Hemdenservice handgebügelt 2,40 € (pro Hemd)

Jeden Dienstag Hosentag: je Hose 4,80 €

Öffnungszeiten
Mo.– Fr. 8.00 – 20.00 Uhr · Sa. 9.00 – 16.00 Uhr

Friedenheimer Brücke 25 • 80639 München
Telefon 089/12 11 16 56

Frischekur für Dirndl und Lederhose

Textilreinigung Forum am Hirschgarten

Das Oktoberfest beginnt und es ist wieder die Zeit, die Tracht auf Vordermann zu bringen! Die Textilreinigung Forum am Hirschgarten ist Spezialist in Sachen Trachtenreinigung und weiß worauf man bei der Reinigung achten muss. 26 Jahre Erfahrung im Bereich Textilreinigung bietet Rudolf Krumscheidt in seinem Familienbetrieb – und hier ist der Kunde noch König. Ob Betten-, Gardinen-, Teppich-, Leder- und Hemdenreinigung, Näh- und Änderungsarbeiten, oder Kunststopfen und das Einnähen von Reißverschlüssen, hier stehen die hohe Qualität, eine kurze Lieferzeit, der persönliche Kontakt und die Kundenfreundlichkeit im Vordergrund. Alle Maschinen der Reinigungs-, Wasch- und Bügeltechnik sind auf dem modernsten technischen und umweltfreundlichen Stand und werden regelmäßig vom TÜV geprüft. Das Team der Textilreinigung berät auch gern kompetent in allen Fragen rund um das Thema Textilie. Selbstverständlich gibt es alle Dienstleistungen auch in der Romanstraße 74. **Bild: JS**

Unterricht

Nachhilfe Mathematik langjähr. Erf., alle Klassen T. 7591104

Italienisch-Unterr./ Nachhilfe, Hausbes., Telefon: 089/8145434

KEYBOARD-lehrer-mobil.com

Elektrotechnikstudent gibt Nachhilfe in Englisch und Mathe für Schüler*innen aller Jahrgangsstufen und Schularten. Bei Interesse bitte melden unter Tel. 0172/4930443.

Klavierunterricht Professionell ausgebildeter Musiker und langjähriger Klavierlehrer bietet Einzelunterricht! Tel. 0177/7445028

Yoga-Kurse Kids & Teams. Ab 09.10.19: Yoga-Kurse mitten in Nymphenburg, Nibelungenstr./Romanplatz für Kinder & Teams von 4 1/2 - 17 Jahre, jeweils 10 Einheiten 135,- €. Voranmeldungen ab sofort unter info@yoga-emotion.com oder Tel. 0179/50116132

Klavierunt. Hsbes., T. 72633352

Akkordeon, Steirische, Klavier u.a., Tel. 0171/5003155

Englisch Nachhilfe, optional Hausbesuche; Tel. 0151/20282773

Klavierunterricht Hausbesuch, Keyb. auch Anfänger T. 7559089

Erf. Gym.Lehrer, FOS, BOS und Realschullehrer erteil. Unterr. in allen Fächern, Tel. 089/6924186

Mathe-Nachh., T. 089/59997333

Freude an der Musik vermittelt Klavierlehrer. Tel. 089/74576467

Schlagzeugschule M-Schwabing drummers-focus.de, 089/2729240

www.bayernnachhilfe.de (089) 48 998 536

Schlagzeugunterr. 0170/2714252

Mathe / Physik / Chemie, alle Klassen! Gymn./Realsch. & FOS bis ABI. Hausb. o. Zuschl., Tel. 0170/3808015

Mathe/Physik/Chemie 5.-13. Kl. auch Hausbes. 089/365374 Abele

Computer

Biete PC-Hilfe T. 089/22539826

Mobile Hilfe v. Ort für PC, Laptop, Tablet, Handy und Internet zum fairen Preis. Bringe Geduld mit. Biete auch Einzelschulung f. Senioren und Neueinsteiger an, Telefon: 0176/51368535

PC-Hilfe - Vorort - Service - Lösung von Computerproblemen, Reparatur & eigene Fertigung. techn. Beratung, kompetent u. preiswert Mo bis Sa 8-22h, Tel. 089/95720653

PC-DOKTOR: T. 0171 - 7777766

IT-PROFI hilft, 0160/95838153

Computer-Grundkurs PC u. MAC. Individuelle u. geduldige Schulung an Ihrem Computer speziell für Anfänger, technische Hilfe u. Installation von priv. Tel. 089/833427

Löse günstig Ihr PC-Problem. Auch Neuinstallation. Tel. 0177 / 5809018

Flohmarkt

Hausflohmarkt Neuaubing Samstag, 21.9. von 10-16 Uhr, Freienfelsstr. 4a, Nachlass, schön, gut und billig! Tel. 0177/8743090

Flohmarkt im Garten Sa./So.,21.-22.09./8-14 U., Wilh.-Leibl-Str. 9c, 81479 München

Freizeit

Weibl. Schafkopfrunde, Mü.-West, sucht noch 1-2 Spielerinnen, Dienstag ab 18.30 Uhr. E-Mail an: unglaub-dm@gmx.de, Telefon: 089/1293787

Reisen & Erholung

MAURITIUS. Privatvilla m. Pool zu 600.- € /Wo. o. FeWo zu 350.- € / Wo. zu verm. Langzeit 8 Wo. 1.450.- € m. Flug (whatsapp), Tel. 00230-54735547 tibmau@cs.com

Künstler, Musik, Gesang

Zauberer Rudolfo, Tel. 325657

Akkordeon Live, Tel. 0171/5003155

Livemusik - für jede Feier. Top-Alleinunterhalt. T. 0171/9309796

Musikinstrumente

Spielferttiger Meistercello für 1.800,- €, spielfertiger Meisterkontrabass für 1.800,- €, von Musiklehrer, Tel. 07125/70062

Suche Klavier od. Flügel wie z.B. Steinway & SONS, Bechstein, Seiler, Sauder, Schimmel, Bösendorfer, Grotrian-Steinweg, Yamaha usw., Tel. 0160-98285193

Suche Klavier oder Flügel gute Marke Steinway, Bechstein, Schimmel u.s.w., Tel. 01573/5473754

Sport

Eis-Asphalt-Wechselstöcke gü. abzugeben; Tel. 089/752374

Tiermarkt

An alle Aquarianer! Der Aquarienverein Amazonas-Löns veranstaltet jeden 1. Sonntag im Monat eine Zierfisch- und Pflanzenbörse von 9 - 11 Uhr im Bayer. Schnitzel- u. Hendlhaus, Landsberger Str. 499, München

Katzenkinder zu vermitteln! Katzenkinder suchen zu zweit ein liebevolles Zuhause. Tel. 08135-994382, hallo@tfbl.de

Tierhüter

Liebevoller Hundesitter ges. für 10 Monate altes Rhodesian Rigeback Weibchen in Stockdorf. Tägl. (Mo. – Fr.) von 8 – 15 Uhr. Interessenten melden sich unter Telefon: 0160/94809198

Veranstaltungen

Kleidermarkt in der Mehrzweckhalle in Fahrenzhausen am So. 6. 10. 2019 von 13.30 bis 15 Uhr statt. Der Elternbeirat verkauft Kaffee u. Kuchen. Warenannahme (mit Liste) Sa. 6. 10.19 v. 14-16 Uhr. Warenrücknahme So. 6.10.19 v. 17.30-18 Uhr. Angenommen werden Ki.-Winter-Kleidung, Schuhe, Bücher, Spielsachen, Kinderwägen usw. Listenverkauf NEU bei Metzgerei Geißinger, ab dem 23.9.19, Listenpreis € 2,50. Nähere Info auf der Gemeindehomepage wg. Baustelle

Verschiedenes

Kostenlose Abholung von Möbeln und Haushaltssachen, Tel. 0160/4577989

Wir reparieren Ihr Dach Tel. 0179/9174580

Traueranzeige: Unser Mitglied, Evelin Paris, ist leider unerwartet am 20.08.2019 verstorben. Die Trauerfeier findet am 1. Oktober 2019, 11.15 im Waldfriedhof in München, alter Teil statt. Die Streichelbande e.V.

Ansprechende Webseiten, günstig, ohne Folgekosten, Tel. 0173/3519599

Fensterreinigung Maierhofer, Fa., Tel. 8418026, 0179/4717770

			I	W	S				D			R		
B	L	E	N	D	E		D	I	A	G	N	O	S	E
	I		S		B	A	R	K	A	S	S	E		I
O	B	S	T									D	A	S
	R	A	I									E	L	F
M	A	T	T										L	E
		R	U								E	G	E	L
	C	A	T									E	R	D
T	Y	P			O	A	S		N	I	L			
	A		D	A	M	P	F	L	O	K		S	E	K
	N	E	I		I	O	N		L	U	S	T	I	G

Lösung des Rätsels

Malern, Tapezieren, Bodenbeläge, Renovierung, Fliesen, Fa. Tel. 7602447, 0173/3510450

Fenster verschmutzt? Alex putzt! Fenster, Türen, Teppiche, Matratze, Büro, Anfahrt frei. Tel. 08034/1676

Küchenein- und umbauten, Einbauschränke, Deckenverkleidung, Türen, Fertigparkett, Reparatur, Schreinerei, Tel./Fax: 089/83 15 96

Baum/Stock entf. Tel. 6701170

Schmalfilm & Video auf DVD, Super 8,Normal 8, Doppel 8, VHS, Hi8, MiniDV, filme-sichern.de, Telefon: 08458 / 34 57 53 9

Hemden nähen, Änd. Tel. 089/1231017

Badsanierung: Ein kompl. Bad Qualität zum kl. Preis, Altersgerechte Umbauten von Badew. auf Duschwanne Bodengleiche Duschen, Fa Poltinger, Tel. 089/69370393, www.poltinger.de

Besticke fast alles, T. 1231017

Fliesenlegermeister übernimmt sämtl. Fliesen- u. Marmorarbeiten, Tel. Fa. 089/717581

Versteigerung landwirtschaftl. Flächen, Acker + Grünland, Gemarkung Feldgeding, Lkrs. Dachau zum Zwecke der Auflösung einer Erbengemeinschaft. Die Versteigerung findet am 23. 9. 19 um 10 Uhr im Amtsgericht München statt.

Sperrmüll-Notruf 0173/8137862

Wanne raus - Dusche rein ! Infos Tel. 089/21548246, www.revifix.de

Wir führen aus: Gerüstbau und -verleih, Tel. 08202-9049790

Firma übernimmt Putzarbeiten, Innen- u. Außenputz, WDVS - Wärmedämmverbundsystem, Dachgeschoßausbau, Tel. 08202-9049790

Umzüge & Entrümpelungen, Tel. 08141-2450120

Garten- u. Landschaftsbau, Neuanlagen, Renovierungen aller Art, Haussanierung, Zaunbau emre.gartenbau@live.de, Tel. 08141-5393927 oder 0174-3419837

Duschwände nach Maß, Fa., Tel. 08141-21760

Wohnungsauflösungen, mit Angebot auf das Sie sich verlassen können. Tel. 08141-2450120

Renovierungen, Innenausbau, Maurer- / Innen- u. Außenputzarbeiten - Maler - Fliesen - Bodenleger - Trockenbau, T. 0172-9173319

Maler Profi Fa., Tel. 0157-54164130

Handwerksmeister übernimmt Reparaturarbeiten rund ums Haus. Tel. 0170-9631527

Hochwertige Fassadenanstriche, unkompliziert, preiswert u. nach Ihrem Terminwunsch. Unverbindliche Besichtigung u. Festpreisangebot vom Renovierungsprofi MBS GmbH - 10 x in u. um München. Anfragen unter Tel. 08143-4477350 oder per mail an: fassaden@mbs-service.de

Garten- und Pflasterarbeiten, Terrassen, Baumpflege, Teichbau, Mauern und Zäune... Tel. 0174-6849490, nr1gaertner@gmail.com

(Millionen-)Frage

des Monats September

Das geht uns alle an!
Eine Initiative des BVDA

Was und wieviel sind uns unsere Kinder wert?

Diese Frage stellte Ulf-Stefan Dahmen, Geschäftsführer der RAG-Redaktionsservice GmbH, Frechen.

Herr Meidinger (Präsident des Deutschen Lehrerverbandes), was und wieviel sind uns unsere Kinder wert?

Heinz-Peter Meidinger, Präsident des Deutschen Lehrerverbandes.

Bild: Deutscher Lehrerverband

Diese Frage beinhaltet zwei Aspekte, die man allerdings nicht völlig voneinander trennen kann. Wieviel Geld ist uns unsere Jugend wert und wieviel Förderung, Zuwendung und Wertschätzung verdient sie? Im Vergleich der Industriestaaten schneidet Deutschland bei den Bildungsausgaben schlecht ab. Während im internationalen Durchschnitt 5,2 Prozent des Bruttoinlandsprodukts für Schulen und Hochschulen aufgewendet werden, sind es in Deutschland nur 4,3 Prozent. Bund und Länder müssten pro Jahr 30 Milliarden mehr für unsere Kinder ausgeben, um den Durchschnitt zu erreichen. Mit diesen Mehrausgaben könnte endlich die Digitalisierung der Schulen vorangetrieben, der Unterrichtsausfall verringert, die Kita-Erzieherinnen und Lehrkräfte besser bezahlt und die Klassen verkleinert werden. Natürlich gibt es lobenswerte Projekte wie etwa das Schulsanierungsprogramm der Bundesregierung und den Digitalpakt. Aber wenn man sich den erbärmlichen baulichen Zustand vieler Schulhäuser anschaut, wirken die 3,5 Milliarden, die der Bund für Schulsanierung zur Verfügung stellt, lediglich wie ein Tropfen auf den heißen Stein. Die Kreditanstalt für Wiederaufbau schätzt den Sanierungsstau an deutschen Schulen inzwischen auf über 40 Milliarden Euro. Da besteht dringender Handlungsbedarf. Es geht aber nicht nur um Geld, es geht auch um die Wertschätzung, die unsere Gesellschaft oder wir selbst als Eltern unseren Kindern entgegenbringen. Wenden wir genügend Zeit für sie auf, interessieren wir uns für ihre Ängste und Wünsche, oder nehmen wir sie nur dann wahr, wenn es Probleme gibt?

Eine Zahl hat mich vor kurzem aufgeschreckt: 10 Prozent unserer Schüler werden von ihren Eltern ohne Schulfrühstück in die Schule geschickt. Ja, es gibt die Helikoptereltern, die ihren Kindern alles abzunehmen versuchen, was diesen letztendlich schadet, - es gibt aber leider auch immer mehr Kinder, die ohne große elterliche Unterstützung auf sich alleine gestellt sind.

Unsere Kinder müssen uns mehr wert sein, das gilt für Staat, Gesellschaft und jeden Einzelnen von uns gleichermaßen!

Keine Antwort der zuständigen Ministerin

Anja Karliczek, Bundesministerin für Bildung und Forschung.

Bild: BMBF/ Laurence Chaperon

Wir hätten an dieser Stelle auch gerne die Meinung der zuständigen Bundesbildungsministerin veröffentlicht und Anja Karliczek um Beantwortung der Frage gebeten. Auf Rückfrage ließ die Ministerin über ihr Pressebüro mitteilen, dass sie die Frage nicht beantworten wolle. Telefonisch hieß es dazu aus dem Ministerium: „Wir müssen Ihnen leider absagen.“

Keine Antwort der Stadtschulrätin

Münchens Stadtschulrätin Beatrix Zurek.

Bild: Referat für Bildung und Sport/Tobias Hase

Die Frage „Was und wieviel sind uns unsere Kinder wert?“ ist in all ihren Facetten wie Schulsanierung, Digitalisierung, Lehrermangel und Unterrichtsausfall vor Ort besonders relevant. Daher haben wir auch Münchens Schulreferentin Beatrix Zurek gebeten, unsere Frage zu beantworten. Ihre Sprecherin dankte für die Anfrage und teilte mit, es sei „aus organisatorischen Gründen nicht möglich, einen Beitrag beizusteuern“.

(Noch) keine Antwort des Kultusministers

Bayerns Kultusminister Michael Piazolo.
Bild: pi

Bayerns Kultusminister Michael Piazolo bat aus terminlichen Gründen um Fristverlängerung. Er wird unsere Frage in der nächsten Ausgabe beantworten.

Die Millionen-Frage

Die Millionen-Frage wird von einer Redakteursgruppe aus dem Bundesverband Deutscher Anzeigenblätter (BVDA) gestellt. Sie ist an einen prominenten Vertreter aus Politik und Gesellschaft adressiert und soll die Menschen in Deutschland millionenfach erreichen – weil sie in jedem teilnehmenden Anzeigenblatt gleich gestellt und gleich beantwortet wird. Dem BVDA gehören 207 Verlage mit einer Auflage von über 60 Millionen an.

EDEKA center — EDEKA

Hanauer Str. 68 (OLYMPIA EINKAUFSZENTRUM)
Bodenseestraße 253

Schwanthaler Str. 111 (FORUM SCHWANTHALERHÖHE)
Guardinistraße 98

Ollenhauer Straße 6 (pep München-Neuperlach)
Dachauer Straße 63-65

Bayerischer Schweinehals
am Stück oder in Scheiben, ohne Knochen, mager
100 g
SUPER-KNÜLLER **0.59**

Ab Donnerstag:
Bayerisches Hähnchen-Brustfilet
zart, HKL A
100 g
SUPER-KNÜLLER **0.77**

Bayerischer Leberkäs-Aufschnitt
3-fach sortiert, fein, weiß und Schweinskäs ofengebacken **100 g**
SUPER-KNÜLLER **0.75**

Senfter
Südtiroler Schinken-Aufschnitt
3-fach sortiert, Gewürz-Porchetta, Cotto Gran Magro und Südtiroler Markenspeck
100 g
SUPER-KNÜLLER **1.59**

Tafeltrauben
hell „Italia" oder rot „Red Globe" aus Italien, Kl. I
je 1 kg
SUPER-KNÜLLER **2.49**

*weitere Infos unter www.gq-bayern.de

Kopfsalat
aus Deutschland, Kl. I
Stück
SUPER-KNÜLLER **0.59**

Leerdammer
Holländischer Schnittkäse 45/50% Fett i. Tr.
je 100 g
SUPER-KNÜLLER **0.79**

Frisches
Rotbarschfilet
ideal zum Braten
100 g
SUPER-KNÜLLER **1.89**

Bergader Käsescheiben
Bergbauern oder Almzeit, 48-52% Fett i. Tr.
je 150 g Packung 100 g = 0.99

SUPER-KNÜLLER **1.49**

Danone Activa Joghurt
je 4x115/6x120 g Packung 1 kg = 2.80/1.79

SUPER-KNÜLLER **1.29**

Dr. Oetker Pizza Tradizionale
oder **Pizzaburger** gefroren
je 345-405 g Packung 1 kg = 5.77-4.91

SUPER-KNÜLLER **1.99**

iglo Fischstäbchen
gefroren **je 224-450 g Packung**
100 g = 0.98 / 1 kg = 6.08-4.87

SUPER-KNÜLLER **2.19**

Bernbacher Die Guten oder **Bella Pasta** **je 500 g Beutel** 1 kg = 1.98

SUPER-KNÜLLER **0.99**

Kühne Balsamico Essig
Aceto Bianco oder Liebling des Jahres
je 0,5 l Flasche
1 l = 3.98
SUPER-KNÜLLER **1.99**

Celebrations Pralinenmischung
186 g Packung 100 g = 1.01

SUPER-KNÜLLER **1.88**

Haribo Fruchtgummi
je 160-200 g Beutel
100 g = 0.37-0.30

SUPER-KNÜLLER **0.59**

Jägermeister Kräuterlikör
35% Vol.
0,7 l Flasche
1 l = 13.96
SUPER-KNÜLLER **9.77**

hohes C Fruchtsaft
aus Konzentrat
je 1 l Flasche
SUPER-KNÜLLER **0.99**

Oettinger Vollbier Hell
und weitere Sorten
je Träger 20 x 0,5 l Flasche
+ 3.10 Pfand
1 l = 0.58
SUPER-KNÜLLER **5.79**

Gourmet Gold Katzennahrung
je 85 g Dose 100 g = 0.39

SUPER-KNÜLLER **0.33**

Die Artikel sind nur in den oben genannten Märkten erhältlich. Betreiber: EDEKA SB-Warenhausgesellschaft Südbayern mbH und NK Südfilialen GmbH, Sitz: 85080 Gaimersheim, Ingolstädter Str. 120. Druckfehler und Irrtum vorbehalten. Abgabe nur in haushaltsüblichen Mengen. Kein Verkauf an Wiederverkäufer. Wir haben uns für den Zeitraum ausreichend bevorratet. Bitte entschuldigen Sie, wenn die Artikel aufgrund der großen Nachfrage dennoch im Einzelfall ausverkauft sein sollten.

Angebote gültig bis Samstag, 21. September 2019 **Öffnungszeiten: Mo. bis Sa. 7 bis 20 Uhr (Dachauer Str., Schwanthaler Str. und PEP: Mo. bis Sa. 8 bis 20 Uhr)**

Mautpflichtige Strecke
Bestimmte Streckenabschnitte können kostenpflichtig sein. Diese können jedoch häufig umfahren werden.

Selbst im Stau entspannt

Fahrerassistenzsysteme können bei dichtem Verkehr die Fahrt erleichtern

(djd). Jeder hasst sie und doch gehören sie schon fast zur alltäglichen Routine: Verkehrsstaus sind lästig und vergeuden unnötig Zeit. 745.000 Staus hat der ADAC für das Jahr 2018 erfasst - nochmals drei Prozent mehr als im Vorjahr.
Die Gesamtlänge der Blechlawinen addierte sich auf rund 1,5 Millionen Kilometer. Besonders betroffen sind Menschen in Großstädten und Ballungsräumen: 2018 steckte jeder Autofahrer durchschnittlich 120 Stunden auf städtischen Straßen im Stau. Spitzenreiter war Berlin mit 154 Stunden. Das entspricht sechs Tagen wertvoller Lebenszeit. Kein Wunder, dass sich viele durch den dichten oder komplett stehenden Verkehr gestresst fühlen. Es sei denn, elektronische Helfer übernehmen das Anfahren, Bremsen und Spurhalten.

Elektronische Helfer ermöglichen entspanntere Fahrt auch bei Stau-Monotonie

Staus sind relativ einfache Verkehrssituationen - das macht sie langweilig und gleichzeitig auch gefährlich. Schnell kann es durch eine Unkonzentriertheit zum Auffahrunfall kommen. Hier können allerdings moderne Assistenzsysteme im Auto für Abhilfe sorgen. Sie können von der Stau-Monotonie befreien. Untersuchungen von Bosch haben ergeben, dass Autofahrer vor allem beim Einparken oder im Stau die Kontrolle gerne dem Auto überlassen würden. Das ergab eine repräsentative Umfrage in den sechs Ländern Brasilien, China, Deutschland, Frankreich, Japan und den USA. Ein Stauassistent kann selbsttätig die Staufolgefahrt übernehmen und somit dem Fahrer helfen, auch bei dichtem Verkehr oder im Stau möglichst entspannt ans Ziel zu kommen.

Automatisch vorankommen bis Tempo 60

Stauassistenten, die für immer mehr Fahrzeuge erhältlich sind, basieren auf der Sensorik und Funktionsweise einer adaptiven Abstands- und Geschwindigkeitsregelung (ACC) sowie einem Spurhalteassistenten. Durch die Kombination des Radarsensors mit einer Videokamera übernimmt die teilautomatisierte Funktion die Längs- und Querführung des Fahrzeugs: Bis zu Tempo 60 folgt das System in dichtem Verkehr selbstständig dem vorausfahrenden Fahrzeug. Dazu übernimmt der Stauassistent das Gasgeben und Bremsen, zudem hält der elektronische Chauffeur das Auto mit Lenkkorrekturen in der Spur. Der Fahrer wird entlastet und kann sich ganz auf die Überwachung des Systems konzentrieren. Wichtig zu wissen: Der Mensch am Steuer behält dabei die Verantwortung für die Fahrzeugführung und muss jederzeit in der Lage sein, wieder selbst das Steuern und Bremsen zu übernehmen.

Allgemein

- Höchstpreise für Kfz
- Unfall- und Totalschäden
- Entsorgung v. Schrottfahrzeugen
- gebrauchte Ersatzteile a. Marken

AUTOVERWERTUNG KROHER
Tel. 089/8 63 39 75, 9 – 18 Uhr
www.autoverwertung-kroher.de

Kleinanzeigen im KFZ-Markt aller Münchner Wochenanzeiger: nur € 4,- pro Zeile! Reinlesen. Rausholen. Anzeigenannahme: 089/546555 oder online unter anzeigen.muenchenweit.de

Wir kaufen jedes Auto, auch Unfall/Motorschaden usw., Selbstabholung, Barzahlung, Abmeldung, 24 h, auch Sa./So., KFZ Firma, Tel. 089/96978922

Kaufe jedes Auto auch Unfall-, defekte usw., 24 h, KFZ Firma, T. 0171/3078511 oder 089/92269970

Kaufe jedes Auto gepflegte Unfall-, defekte usw., 24 h, KFZ Fa., Tel. 089/92269970

KFZ-Sachverst. Dirk Steffen, zertifiziert, unabhängig, Haftpflichtgutachten für Geschädigte kostenlos! Oldtimer- und Wertgutachten, Tel. 08141/3089006 o. 0172/1602612

Wir kaufen Wohnmobile + Wohnwagen. Tel. 03944/36160 www.wm-aw.de Fa.

Audi

Suche AUDI Fa. T. 089/97890365

Su. Audi ab Bj. 98, jd. Zust., 24 Std./Wo., Fa., Tel. 089/89328547

AUTO-ANKAUF AUTO-ANKAUF KFZ Ankauf aller Marken gebrauchte Audi, Kia, Opel, VW, BMW usw. auch Unfall-/Motorschaden usw., Selbstabholung, sofort Bar, Abmeld., 24 h, auch Sa./So., KFZ Fa., T. 089/48996460

BMW

SUCHE BMW jd. Bj., jd. Zust., 24 Std./Wo., Fa., Tel. 089/89328547

Suche BMW Fa. T. 089/97890365

Fiat

Suche Fiat PKW/BUS, ab Bj. 98, jeder Zustand, 24h/Woche, Fa. Tel. 089/89328547

Ford

Suche Ford PKW/BUS, ab Bj. 98, jeder Zustand, 24h/Woche, Fa. Tel. 089/89328547

Fiesta, Bj. 07, 2. Hd., 44 KW, TÜV 9/21, dkl.blau, 5-tür., 90'km, el. FH, Klima, SSD, 2 V, kein Rost, 3.250,- €; Tel. 0174/3049681

Ford Fiesta Active, 1.0 EcoBoost, 74 kW, blau, 1.650 km, Navi, PD, Winter, Verkehrsschild, Park-Pilot **16.990 EUR**

AUTO GRÄFELFING ...Service erleben
AHG Autohaus Gräfelfing GmbH
Lohenstr. 7 82166 Gräfelfing
Tel.: 089 89 81 40 0
info@auto-ahg.fsoc.de

Honda

Suche alle Honda ab Bj. 94, 24 Std./Wo., Fa. Tel. 089/97890365

Mazda

Anhänger Heinemann, geschlossen, 2160 x 1300 x 850, Gesamtmasse 400 kg, VB 200,- €, Telefon: 089/8712120

Mercedes

SUCHE MERCEDES alle Typen, jedes Bj., 24 Std./Wo., Fa., Tel. 089/89328547

SUCHE ALLE MERCEDES, 24 Std./Wo., Fa. Tel. 089/97890365

Motorräder

Kaufe gebraucht Unfall- u. defekte Motorräder, Fa., Telefon: 089/3143203

Suche Vespa/Piaggio PX 80, 125, 150 oder 200 ccm (keine Cosa) oder Vespa 50n/Spezial zum Herrichten oder Ausschlachten (auch Unfall). Tel. 0172-8394458

Opel

Suche OPEL, Fa T. 089/97890365

SU. OPEL PKW/BUS, ab Bj. 98, jd. Zust., 24h/Wo., Fa. Tel. 089/89328547

Opel Corsa Bj. 2001, 109.000 km, § 12/20, 4 neue WR, s. g. Zust., € 1200,-; T. 0152/56281586

Reifen

4 Winterreifen auf Alufelgen f. Mercedes ML 320, nur 5.000 km gefahren, € 650,-; Tel. 089/752374

Renault

Su. Renault Pkw/Bus, ab Bj. 98, jd. Zust., Fa. Tel. 089/89328547

Sonstiges

AUTO-ANKAUF gepflegte, defekte usw. Selbstabholung, Barzahlung, Abmeldung, Firma, Telefon: 089/62271473

Toyota

Su. Toyota PKW/BUS, jd. Zustand, Fa. Tel. 089/89328547

Suche jd. TOYOTA, auch So.-/Feiert., Fa. Tel. 089/97890365

VW

Suche VW, Fa. T. 089/97890365

Su. VW PKW/BUS, jd. Bj. / Zust., 24 Std./Wo., Fa., T. 089/89328547

Wohnwagen/ Wohnmobile

Su. Wohnmobil auch gerne VW Bus Camping. Tel. 0176/71695081

Fa. Koch kauft Wohnwagen Bj. 1990 - 2019, auch Abbau. Tel. 0171/8183623

Kaufe Wohnmobile + Wohnwagen, Telefon 03944/36160, www.wm-aw.de, Fa.

Auto-Ankauf

Kaufe Fahrzeuge aller Art auch Unfall/Motorschaden usw., Selbstabholung, Barzahlung, Abmeldung, 24 h auch Sa./So., Fa. T. 089/92269970 oder 0171/3078511

Dt. Fa. kauft unfall- und gebrauchte Kfz ab Bj. 02, sofort bar, Sa. / So., Tel. 089/90179111

Kfz-Ankauf aller Art, auch Unfall/Motorschaden usw., Selbstabholung, Barzahlung, Abmeldung, 24 h, auch Sa./So., KFZ Firma, Tel. 089/61467795

Su. Oldtimer u. Youngtimer, auch restaurierungsbed., bitte alles anbieten. T. 0176/71695081

Kaufe Fahrzeuge aller Art, 24 Std./Wo., Fa. Tel. 089/89328547

Kaufe jd. Geländewagen, SUV, Allrad, auch ohne TÜV, SOFORT BARGELD, Tel. 089/20184055

Suche gepflegte PKW's ab Bj. 2010 Münchener Firma Tel. 089/42018419

AUTO-ANKAUF Barzahlung od. per Banküberweisung, Besichtigungstermin, Kaufvertrag und Abmeldung sofort auch Sa./So., Tel. 089/48996460 deutsche Fa.

Dt. Fa. kauft alle Autos für In-Export. Gepflegte, Motor-, Getriebe- und Unfallschaden uvm. Abholung auch mit Schleppwagen möglich. Besichtigungen bei uns oder bei Ihnen. Barzahlung, Abmeldung sofort. Tel. 089/21257007 24h u. Sa./So. erreichb.

Suche alten Porsche, bitte alles anbieten, auch restaurationsbedürftig, Telefon: 0176/71695081

KAUFE JEDEN ANHÄNGER, WOHNWAGEN, -MOBIL jd. Bj., AUCH OHNE TÜV, SOFORT BARGELD! Fa., Tel. 089/20184055

Im- Export Fa. kauft Fahrzeuge aller Art. Gebrauchte, auch reparaturbedürftige, Unfall, Motorschaden usw. Besichtigungstermine sofort, Barzahlung u. Abmeldung. 24h Tel. 089/94002977

KAUFE JEDEN BMW MERCEDES, AUCH OHNE TÜV, SOFORT BARGELD! ab Bj. 2000, Firma, Telefon: 089/20184055

Auto Ankauf! Gepflegte/ defekte usw. Selbstabholung, Barzahlung, Abmeldung, Fa. Tel. 089/89867096 auch Sa./So.

KAUFE JEDEN VW, AUDI, SEAT AUCH OHNE TÜV, SOFORT BARGELD! Fa: Tel: 089/20184055

KAUFE JEDEN SEAT, SKODA, VW, AUDI, auch Unfall, sofort bar, Dt. Fa. Tel. 089/97890365 u. 0176/49203319 auch Sa./So.

Dt. EXPORTFIRMA KAUFT BAR alle KFZ auch Unfall, immer erreichbar. Tel. 0176/49203319

Kaufe Bar alle TOYOTA u. andere Japaner f. Exp., Fa. Tel. 089/97890365

KEIN TÜV BEKOMMEN? Verschenken Sie nicht Ihr Auto, wir helfen professionell, reparieren unschlagbar günstig, festes Pauschalangebot, Abhol- und Lieferservice, Sie sparen mehr als 50%, ein Anruf lohnt sich unter Tel. 0176/62385687

Kaufe alle Arten v. Fahrzeugen für In-/Export, auch mit Unfall, Motorschaden, hohe KM, zahle sofort in bar, auch Sonn- und Feiertage, Hansa Automobil, Tel. 089/23926329 oder 0172/8613407

Kaufe jedes Fahrzeug auch Unfall, defekte usw., KFZ Fa. Tel. 089/62809177, auch Sa./So.

Kfz-Ankauf aller Art! PKWs, LKWs, Wohn-/Imbißwagen. Wir zahlen die besten Preise in bar! Sofort Abmeldung, Kfz. Fa. Tel. 0151/15315415, SMS, Whatsapp

KAUFE JEDEN BUS/TRANSPORTER/VAN auch ohne TÜV, viele KM, jeder Hersteller, SOFORT BARGELD! Fa. Tel. 089/20184055

KFZ-Fa. kauft alle Fahrzeuge Zustand egal, Barzahlung, Selbstabholung u. Abmeldung erfolgt sofort, a. Sa./So. T. 089/62271473

KAUFE BAR ALLE: VW, Audi, BMW, Skoda, Seat auch Japaner u. Unfall, Fa. Tel. 089/97890365

Ankauf v. PKW, Transporter, T. 089/30787875 oder 0178/2337711

KAUFE JEDEN DIESEL, auch ohne TÜV, viele KM, SOFORT BARGELD! Fa. Tel. 089/20184055

Garagen

TG in Parkstadt Solln abgeschlossen, (kein Duplex) ab 01.10.19 in der Wilhelm- Busch-Straße zu vermieten. 65,- € inkl., Telefon: 02641/201256

TG Stellplatz Romanstraße 100, 90,- € mtl. Telefon: 089/174554

Suche Garage zu mieten, Hadern/ Guardinistraße Telefon: 089/89530657

Abschl. Doplgrgn ab sofort in 80999 zus. 160.- € + 15.- € NK + MwSt = 208,25 €, Nh. Allach S-Bahn, Tel. 0163/8000789

Vermiete Tiefgarage. Altstadt Stollbergstraße München Duplex/oben, € 175/Monat, Tel. 0151 / 21495551

Suche für PKW Garage/Tiefgarage/Stellplatz in Lochhausen Federsee-/Henschelstr. zur Miete oder Kauf. (0179/2140887

MIT VOLVO IN DEN HERBST

VOLVO S60 T3, 110 kW, 01/11, 85'km, Leder, GSD, PDC	**13.900,- €**
VOLVO S60 D5, 165 kW, 07/15, 70'km, EURO6, Navi, R-Design	**22.900,- €***
VOLVO V40 D3, 110 kW, 07/16,137'km, Navi, LED, PDC	**13.900,- €***
VOLVO V40 T2, 88 kW, 12/14, 40'km, Xenon, PDC, Alu	**15.500,- €***
VOLVO V60 D5 AWD, 158 kW, 149'km, Aut., Navi, Xenon	**17.900,- €***
VOLVO V60 CC D4 AWD, 140 kW, 08/15, 82'km, Aut., Navi	**25.900,- €***
VOLVO V70 D3, 110 kW, 05/16, 71'km, Aut., Ki.Sitze, PDC	**20.900,- €***
VOLVO V70 D4 AWD, 133 kW, 05/16, 133'km, Aut., Xenon, Navi	**25.900,- €***
VOLVO XC60 D3 FWD, 110 kW, 05/16, 72'km, EURO6, Navi	**21.900,- €***
VOLVO XC60 D5 AWD, 162 kW, 11/15, 24'km, Aut., Navi, Radar	**31.900,- €**
VOLVO XC90 D5 AWD, 165 kW, 10/15, 40'km, Aut., Navi, 7-Sitze	**39.900,- €***
VOLVO XC90 D5 AWD, 173 kW, 07/16, 91'km, Aut., Navi, 7-Sitze	**40.900,- €***

*Umsatzsteuer ausweisbar

Wir haben ständig ca. 70 Fahrzeuge im Bestand und Zugriff auf weitere ca. 250 kurzfristig lieferbare VOLVO Halbjahres- und Jahreswagen. Bilder und mehr unter www.autogerb.de

Auto Gerb GmbH – Ihr VOLVO Vertragshändler
Wolfratshauser Straße 62 · 82065 Baierbrunn
Tel. 089/7448140
f. dull@autogerb.de

KINAST GMBH
Karosseriefachbetrieb
Unfallinstandsetzung
Karosseriebau
Autoglas
MEISTERBETRIEB Karosserie Fachbetrieb Karosserie- und Fahrzeugtechnik
Lochhausener Straße 1A
81247 München-Obermenzing
Tel. 089 / 8 11 26 61
Fax 089 / 8 11 96 85

Hohes Risiko im Herbst

Wildunfälle vermeiden und sich nach einem Unfall richtig verhalten

Die Gefahr eines Wildunfalls nimmt vor allem zur Brunftzeit im Herbst zu, wenn das Wild quasi blind vor Liebe über die Straßen läuft. Fotos: djd/Itzehoer Versicherungen

(djd). Im Jahr 2017 wurden von den deutschen Autoversicherern rund 275.000 Wildunfälle registriert, also durchschnittlich 750 pro Tag und damit so viele wie noch nie. Experten gehen zudem von einer hohen Dunkelziffer aus, denn viele Unfälle werden nicht gemeldet. Die Gefahr eines Wildunfalls nimmt vor allem zur Brunftzeit im Herbst zu, wenn das Wild quasi blind vor Liebe über die Straßen läuft. Die meisten Zusammenstöße passieren in den Abend- und frühen Morgenstunden, besonders gefährlich sind die Übergangsbereiche zwischen Wald- und Feldzonen. Wer Schäden an seinem Fahrzeug durch einen Wildunfall nicht selbst zahlen will, sollte eine Teilkaskoversicherung abschließen. Bei den Itzehoer Versicherungen beispielsweise kann man in zwei Tarifen sogar einen Schutz für die Kollision mit Tieren aller Art hinzubuchen, nicht nur für den Zusammenstoß mit Haarwild. Mehr Informationen dazu gibt es unter www.itzehoer.de.

Risiko reduzieren und sich im Falle eines Falles korrekt verhalten

Der Deutsche Jagdverband (DJV) hat Tipps zusammengestellt, wie man Wildunfälle vermeiden kann und wie man sich nach einer Kollision verhalten sollte:

- Wird durch Warnschilder „Wildwechsel" angezeigt, sofort Fuß vom Gas, langsam und konzentriert fahren. Wald- und Straßenränder sorgfältig im Auge behalten und bremsbereit sein. Denn in etwa 80 Prozent aller Fälle taucht das Wild nur 20 Meter und kürzer vor dem Fahrzeug auf.
- Besonders gefährlich sind neue Straßen, die durch Waldgebiete fahren, weil Wild die gewohnten Wechsel beibehält.
- Ein Tier kommt selten allein. Immer mit „Nachzüglern" rechnen.
- Nachts in bewaldeten Gegenden möglichst immer mit Fernlicht fahren. So wirken die Augen der Tiere wie Rückstrahler und sind besser zu erkennen. Taucht Wild im Scheinwerferlicht auf, sofort abblenden, bremsen und hupen.
- Lässt sich ein Zusammenprall nicht vermeiden, Lenkrad gut festhalten und mit voller Kraft bremsen. Auf keinen Fall ausweichen, das kann schlimme Folgen haben. Auch für andere Verkehrsteilnehmer.
- Nach Unfall Warnblinkanlage einschalten und Unfallstelle absichern.
- Das Tier an den Randstreifen schaffen, es wegen eventueller Tollwutgefahr aber nicht mit bloßen Händen anfassen.
- Wild niemals mitnehmen, sonst droht Strafanzeige wegen Wilderei.
- Einem angefahrenen und verletzten Tier, das flüchtig ist, nicht folgen. Für die spätere Meldung Fluchtrichtung merken oder markieren. So kann der Jäger oder Förster mit einem ausgebildeten Hund dem verletzten Tier folgen und es von seinem Leiden erlösen.
- Unfall sofort der Polizei melden.

Ihr Gutachter für alle (Un-)Fälle
HARTMUT FADINGER

Kazmairstraße 43 • 80339 München
Tel.: 089/5020348 u. 5020448 • Fax: 089/5020349
www.sv-fadinger.de · info@sv-fadinger.de

Alles für das Auto
Autoersatzteile – Zubehör – Industriebedarf – Autolacke
SEIT 1971 FÜR SIE DA!
SCHIEMER AUTOTEILE HERTLE
Schiemer, Hertle & Co. GmbH
Ligsalzstraße 18 | 80339 München
Telefon +49 (0)89 50 14 85 | www.schiemer-hertle.de

Service
Audi Service
HOPPE ... das AUTOHAUS
Allacher Straße 250-252 • 80999 München
Telefon 089/892641-0 • Telefax 089/892641-25
E-Mail: info@hoppe-muenchen.de
Internet: www.hoppe-muenchen.de

Walter Engleitner GmbH
KFZ-Meisterbetrieb
für Fahrzeuge aller Marken
Daihatsu Servicepartner
Eversbuschstraße 56
80999 München
Tel. 089 / 8 12 60 18
Fax 089 / 81 88 80 80
E-Mail: 1a-engleitner@online.de
Web: www.engleitner.go1a.de
1a autoservice
Wir machen, dass es fährt.

AVIS®
AUTOVERMIETUNG
Pankiewicz & Becker GmbH

!!! PKW, BUS, Transporter und LKW !!!
finden Sie hier:
Anton-Böck-Str. 8
81249 München-Freiham
(Im Bavaria-Motel)
Tel.: 089 - 81 89 29 90
Email: info@avis-freiham.de
www.avis-freiham.de

Geissler
Karosserie Fachbetrieb

Wer zahlt eigentlich meinen
DACHSCHADEN?
Lackierfreies Ausbeulen nach Hagelschaden:
– keine Wertminderung
– 3 Jahre Garantie
– umweltfreundlich
– bis zu 50% Kosten reduzieren
VON VERSICHERUNGEN EMPFOHLEN!
nurwerbung@gmx.net
Geissler Karosseriebau & Fahrzeuglackierungen
Thomas Geissler GmbH · Danziger Straße 2 · 82194 Gröbenzell
Telefon: 08142/76 86 · www.geissler-karosserie.de

Reise nach Südtirol

Höffner feiert sein beliebtes Speckfest vom 19. bis 28. 9.

Foto: shutterstock.com/Lecic

FREIHAM – Die besten Leckereien des Herbstes stehen bei Höffner zum Südtiroler Speckfest wieder ganz im Mittelpunkt. Von 19. bis 28. September wird das Höffner Festzelt zum Schmankerl-Treff. Natürlich lockt wieder der berühmte Südtiroler Speck, den es auch für Zuhause zu kaufen gibt. Ab einem Kilo Abnahme kostet die Leckerei nur 9,99 Euro/kg. Die Speisekarte hat aber noch mehr zu bieten: Sei es als Brotzeitbrettl mit Speck, Bergkäse und Bauernbrot, die berühmten Südtiroler Schlutzkrapfen mit Topfen, Spinat auf Butter und Käse oder die Südtiroler Speckknödel, wahlweise mit Kraut oder mit Gulaschsuppe. Das schmeckt lecker! Als Neuheit bietet unser Südtiroler dieses Jahr frische Antipasti zum Mitnehmen an. Wer lieber heiße Würstl will, dem seien die Meraner mit Kraut und Bauernbrot wärmstens empfohlen. Neben alkoholfreien Erfrischungsgetränken und Kaffee lockt eine feine Auswahl an Weinen. Drei Rote von aromatisch über vollmundig bis samtig-sinnlich sind geboten. Bei den drei Weißen lockt sowohl ein säurearmer bis frisch-jugendlicher Geschmack. Zwei Roséweine runden das Angebot ab. Alle Weine gibt es auch als Flasche zu kaufen. Ab einem Karton (6 Flaschen) gewährt der Verkauf 5 Prozent Rabatt.

Diesen Genuss kann man übrigens auch noch mit etwas Glück in die Berge weitererleben: Höffner lädt wieder zum Gewinnspiel um einen zweitägigen Aufenthalt mit Hotel in Südtirol ein. Viel Glück!

M) Bei Ihrem Einkauf von Möbeln, Küchen und Matratzen gewährt Ihnen Höffner einen Rabatt in Höhe des Mehrwertsteueranteils, der auf den ausgezeichneten Preis anfallen würde. Der Mehrwertsteueranteil entspricht einer Minderung von 15,96 % des jeweiligen Kaufpreises. Alle an der Aktion teilnehmenden Artikel im Online-Shop werden im Aktionszeitraum reduziert angezeigt und enthalten bereits den Preisnachlass in Höhe von 15,96 %. Allerdings kann Höffner aus gesetzlichen Gründen dem Kunden nicht die Mehrwertsteuer als solche erlassen, daher wird weiterhin eine Mehrwertsteuer ausgewiesen, jedoch bezieht sich diese auf einen entsprechend reduzierten Betrag. Der Kunde ist nicht berechtigt, die Erstattung des ausgewiesenen Mehrwertsteueranteils zu verlangen. Gültig bis 01.10.2019. **R)** Ausgenommen von dieser Rabattaktion sind alle Artikel aus der Elektroabteilung, Gutscheine und Bücher. Alle an der Aktion teilnehmenden Artikel im Online-Shop und in den Prospektbeilagen werden im Aktionszeitraum bereits reduziert angezeigt und gekennzeichnet. Aktuelle Prospekte sind unter www.hoeffner.de einzusehen. Weiterhin ausgenommen sind bereits reduzierte Möbel, Küchen und Matratzen oder als Dauertiefpreis gekennzeichnete Artikel. Nicht mit anderen Rabattaktionen kombinierbar. Kundenkartenrabatt ist bereits enthalten. Barauszahlungen nicht möglich. Gültig für Neukäufe. Der angegebene Rabatt entspricht einer Gesamtminderung von 32,7731 % des jeweiligen Kaufpreises. Gültig bis 01.10.2019.

Manuel Pretzl
Der 44-Jährige ist seit November 2018 Zweiter Bürgermeister der Landeshauptstadt München.

Besuchen Sie uns auch auf Facebook und erhalten Sie täglich Infos & News rund um Ihren Stadtteil.
Wir sind Neuhausen/Nymphenburg oder facebook.muenchenweit.de

Historisches Mastermind

Fortsetzung von Seite 1

„Sehr viel Recherchearbeit“

In all den Jahren seien gerade mal fünf Führungen wegen Starkregen ausgefallen, wie Franz Schröther, der seit 1993 Mitglied der Geschichtswerkstatt Neuhausen ist, betont. „Die meisten Besucher hatte ich im Übrigen 2015 am Tag des offenen Denkmals, wo es durch Gern ging. 140 Leute waren insgesamt da.“ Die Geschichtswerkstatt Neuhausen habe alles, was historisch im Stadtbezirk wichtig ist, im Programm. „Eine Stadtteilführung setzt natürlich sehr viel Recherchearbeit voraus.“
Franz Schröther ist Stadtteilhistoriker mit Leib und Seele und auch im Viertel aufgewachsen. Auch wenn er seit 1969 mit seiner Frau in Thalkirchen wohnt, sagt er: „Neuhausen-Nymphenburg ist der spannendste Stadtteil Münchens. Ich bin jeden Tag hier im Büro in der Nymphenburger Straße. Ein Tag ohne Geschichtswerkstatt und Hirschgarten ist für mich ein verlorener Tag.“

„Bin kein Rekordjäger“

Er selbst habe sich nie eine bestimmte Zahl im Zusammenhang mit den Stadtteilführungen als Ziel gesetzt. „Ich bin kein Rekordjäger. Aber natürlich ist eine solch runde Zahl schon etwas Besonderes“, meint Franz Schröther. Das Hauptaugenmerk der Geschichtswerkstatt Neuhausen liegt, neben den Stadtteilführungen, auf dem Sammeln und Aufbewahren von historischen Bildern und Postkarten. „Neue Bilder und Postkarten zu ergattern ist für mich auch immer wieder ein Highlight“, erzählt er. „Wir haben rund 10.000 Abbildungen, Bilder, Fotos, Stiche, Radierungen und Postkarten in unserem Bestand.“

Im Schnitt begrüßt Franz Schröther im Rahmen seiner Stadtteilführungen zwischen 25 und 30 Personen.

Wiesnzelt der Gerner Brauerei

Und die Suche nach historischen Bildern oder Postkarten geht immer weiter. Schon seit längerem sei er unter anderem auf der Suche nach einer Postkarte mit dem Wiesnzelt der Gerner Brauerei. „Ich weiß, dass es diese Karte gibt und hatte sie auch schon mal in der Hand“, so Franz Schröther. „Warum ich sie damals nicht gekauft habe, weiß ich nicht. Aber das wäre ein Highlight für mich, wenn wir diese Karte bekommen könnten.“
Der Teilnahmebeitrag für eine Stadtteilführung mit Franz Schröther liegt bei vier Euro. Weitere Informationen – auch zur Führung am Sonntag – gibt es unter Tel. (089) 13999689 sowie im Internet (www.geschichtswerkstatt-neuhausen.de).

Simone Bauer

Stadtteilhistoriker Franz Schröther am Grab von Lorenz Hauser auf dem Winthirfriedhof. Bilder: Josef Kreithmeier

Franz Schröther führt am Sonntag, 22. September, um 14 Uhr zum 1000sten Mal durch das Stadtviertel.

ANZEIGE

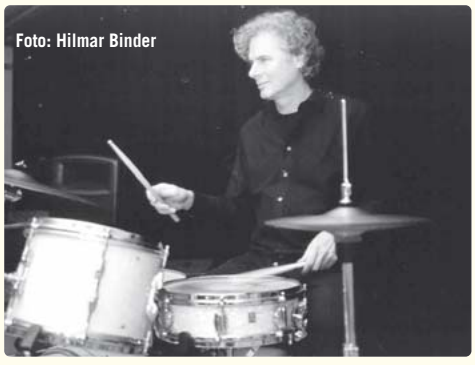

Mit dem Konzert „Music for Hilmar“ möchte das Musikforum Blutenburg e.V. am 10. Oktober 2019 an das Wirken des allseits beliebten Musikers Hilmar Binder, der vor 10 leider viel zu früh verstarb, erinnern.

MUSIKFORUM BLUTENBURG

Musikerkollegen/-innen gestalten mit verschiedensten Ensembles diesen musikalischen Abend. Beginn 19.30 Uhr in der Blackbox im Gasteig. Kartenvorverkauf zu je € 10.- über muenchenticket.de

Veranstaltung

Konzert zum Gedenken an Franz Kollhuber

Neuhausen · Im Seniorentreff Neuhausen e.V. (Leonrodstr. 14 b) findet am Freitag, 20. September, ein Konzert zum Gedenken an Franz Kollhuber statt, der über 30 Jahre Mitglied im Verein war, davon 20 Jahre ehrenamtlicher Vorstand. Franz Kollhuber, der am 15. April nach langer Krankheit verstorben ist, gründete auch das musikalischen Quartett Contra Ensemble, mit dem er immer wieder im Seniorentreff Neuhausen auftrat. Das Contra Ensemble, nun mit Solveig Fiederling, Ulrike Meier und Alfred Girgnhuber, erinnert nun mit dem Konzert am 20. September an seinen Gründer. Lieblingsmelodien von Franz Kollhuber stehen im Mittelpunkt des Programms. Beginn ist um 14 Uhr. Der Eintritt ist frei. Anmeldungen werden bis Donnerstag, 19. September, unter Tel. (089) 13928419-10 entgegengenommen. Man kann aber auch spontan dazukommen. **bb**

Beeriger Workshop

Nymphenburg · Interessantes über echte Beeren und Beeren, die gar keine sind, kann man im Workshop „Alles beerig“ am Samstag, 21. September, im Botanischen Garten (Menzinger Str. 65) erfahren. Sabine Kapsecker vermittelt botanische und kulinarische Informationen und bereitet mit den Teilnehmenden gemeinsam Likör, Cocktails, Eis und ein Dessert vor. Der Workshop richtet sich an Volljährige und kostet zwischen 20 und 25 Euro Gebühr. Treffpunkt ist um 14 Uhr vor dem Gewächshauseingang, die Veranstaltung dauert etwa drei Stunden. Anmeldung ist erforderlich unter Tel. (089) 17861350. **sv**

Erst Ersatz finden

CSU-Stadtratsfraktion unterstützt die „Grissinis“ und die Elterninitiative Neuhausen bei der Suche nach Räumlichkeiten

Neuhausen/Nymphenburg Die Kinderbetreuungseinrichtung Grissinis e.V. und die Elterninitiative Neuhausen e.V. erhalten nun auch Unterstützung von der CSU. Die Stadträte Alexandra Gaßmann und Manuel Pretzl fordern in einem Antrag, dass die Landeshauptstadt München aktiv bei der Suche nach neuen, geeigneten Räumen mithilft. Sie fordern zudem, dass die Sanierungsmaßnahmen im Waisenhaus erst dann in Angriff genommen werden, wenn Ersatz für die knapp 50 Kinderbetreuungsplätze zur Verfügung steht. Zuvor hatte schon die SPD-Stadtratsfraktion gefordert, dass die Stadt die Eltern-Kind-Initiative „Grissinis“ bei der Suche nach einem Ausweichstandort unterstützen soll.

„Kita-Plätze erhalten“

„Seit Anfang der 90-er Jahre betreuen die beiden Elterninitiativen zirka 50 Kindergartenkinder auf dem Gelände des Waisenhauses. Damit soll ab Sommer 2020 oder 2021 Schluss sein, denn die Waisenhausstiftung plant eine Sanierung der Liegenschaft und benötigt die Räume anschließend für zusätzliche Angebote der Jugendhilfe“, erklären Alexandra Gaßmann und Manuel Pretzl, 2. Bürgermeister der Landeshauptstadt. „Da der Versorgungsgrad mit Kindergartenplätzen im 9. Stadtbezirk weit unter dem städtischen Durchschnitt liegt und viele Eltern verzweifelt einen Betreuungsplatz suchen, müssen die zirka 50 Kita-Plätze unbedingt erhalten bleiben.“ **sb**

Sowohl die Kinderbetreuungseinrichtung Grissinis e.V. und die Elterninitiative Neuhausen e.V. sind auf dem Gelände des Waisenhauses untergebracht. Bild: sb

1. MCAG
1. MÜNCHNER CLUB FÜR AUSGLEICHS- UND GESUNDHEITSSPORT e.V.

Kinder 6-13 Jahre

Gilmschule, Gilmstraße 46

Schwimmen - Stilverbesserung
Montag 17:00 – 17:45 Uhr

Droste-Hülshoff-Schule
Droste-Hülshoff-Straße 9

Fußball „just for fun"
Dienstag 16:00 – 17:00 Uhr

Georg-Büchner- Schule
Droste-Hülshoff-Straße 5

Tischtennis „just for fun"
Mittwoch 16:00 – 17:00 Uhr

Kinderturnen
Donnerstag 16:00 – 17:00 Uhr

Info und Anmeldung: 089/5706282

Das gesamte Sportprogramm finden Sie auf
www.muenchner-gesundheitssport.de

ANZEIGE

Freizeitsport für Kinder

Gesunde Bewegung ohne Leistungsdruck

Laim / Westpark · Freizeitsport in ganz verschiedenen Facetten für Kinder in Laim und am Westpark bietet der 1. Münchner Club für Ausgleichs- und Gesundheitssport e.V. (1. MCAG). Petra Föhr, die Sportkoordinatorin des Vereins, hat über die letzten Jahre hinweg ein interessantes und abwechslungsreiches Sportprogramm entwickelt, das auf Kinder im Alter von 6 bis 13 Jahren zugeschnitten ist.

Zum Wochenstart am Montag flitzen Mädchen genauso wie Jungs von 16 Uhr bis 17 Uhr beim Basketball durch die Turnhalle der Droste-Hülshoff-Grundschule. Am gleichen Ort und zur gleichen Uhrzeit wird am Dienstag Fußball gespielt. Mittwochs stehen deutlich kleinere Bälle im Mittelpunkt – beim Tischtennis in der Turnhalle der Georg-Büchner-Realschule müssen diese kleinen Bälle von 16 Uhr bis 17 Uhr nicht in den Korb oder in das Tor, sondern ganz einfach nur über das Netz und auf die Platte gespielt werden. Manchmal mit und manchmal ohne Bälle werden die Übungen beim Turnen am Donnerstag von 16 Uhr bis 17 Uhr in der Turnhalle der Georg-Büchner-Realschule gestaltet.

Beim Aufwärmspiel „Feuer, Wasser, Luft" symbolisieren die blauen Weichbodenmatten das Wasser, wohingegen beim Schwimmen am Montag die Teilnehmenden und die Übungsleiter tatsächlich nass werden. Hier können Kinder, die bereits Schwimmen gelernt haben, von 17 Uhr bis 17.45 im Schwimmbad der Grundschule an der Gilmstraße unter Anleitung ihren Schwimmstil verbessern oder neue Schwimmtechniken erlernen.

All diesen Angeboten gemeinsam ist, dass der Spaß am Sport und an der Bewegung im Vordergrund stehen. Anders als beim Leistungssport gibt es bei den Freizeitsportangeboten des 1. MCAG keinen „Leistungsdruck" und keine „Wochenendverpflichtungen". Der Vereinsvorsitzende Lorenz Marchese-Schmidt erinnert sich, dass er selbst als Kind und Jugendlicher mit seinen Eltern komplette Samstage oder Sonntage in Turnhallen oder auf Sportplätzen verbrachte, wenn wieder einmal ein Turnier oder ein Ligaspiel anstand. „Zu den Fußballspielen wollte mich mein Papa dann irgendwann nicht mehr fahren, weil er sonst am Wochenende nichts anderes hätte machen können", so Marchese-Schmidt. Ärger über knapp verlorene Spiele beim Tischtennis und Blessuren nach dem harten Einsteigen der gegnerischen Spieler beim Fußballspielen – auch das ist ihm in Erinnerung geblieben.

Ganz anderes schaut es da bei den Freizeitsportangeboten des 1. MCAG aus. Beim Fußball wird ohne Schienbeinschoner und ohne „Blutgrätsche" gespielt. Beim Kinderturnen muss niemand vor der Entscheidung des Punktrichters zittern und beim Schwimmen wird keine Zeit genommen.

Und auf eine Besonderheit möchte Lorenz Marchese-Schmidt auch noch hinweisen: Beim 1.MCAG können Kinder mit einem einzigen Mitgliedsbeitrag an allen Sportangeboten teilnehmen. Auch das ist ein Argument für das Freizeitsportangebot des Vereins.

Notdienst
Sonn- und Feiertagsdienst

Sonntag, 22. Sept. 2019

Nymphenburg
Schloß-Apotheke
Romanplatz 5
Tel.: 089 / 17 18 84

Hadern
St. Kosmas-Apotheke
Fürstenrieder Str. 217
Tel.: 089 / 74 14 10 90

Obermenzing
Enzian-Apotheke
Verdistr. 54
Tel.: 089 / 8 11 26 75

Neuhausen
Einhorn-Apotheke
Franz-Marc-Str. 6
Tel.: 089 / 15 32 37

Caritas
Nah. Am Nächsten

Essen auf Rädern

Direkt ins Haus für eine ausgewogene Ernährung!

Köstliche Menüs täglich heiß oder tiefgekühlt geliefert.
Ganz nach Ihren Wünschen und Ansprüchen.

Neugierig geworden?
Wir informieren Sie gerne unter
(089) 81 09 98 75

GEISTIG FIT IM ALTER!
Präventionstag des Instituts für Schlaganfall- und Demenzforschung (ISD)
Donnerstag, 19. September 2019

Informationsstände über Demenz und Schlaganfall
Besucher haben die Möglichkeit, Gedächtnisleistungen oder das Schlaganfallrisiko anonym und kostenlos testen zu lassen. Es steht Fachpersonal für persönliche Beratungen zur Verfügung. Eine Anmeldung ist nicht erforderlich.

Vorträge:
Gedächtnisstörungen im Alter – was ist normal?
(Michael Berwein, Psychologe)
Diagnostik und Therapie von Gedächtnisstörungen und Demenzen
(PD Dr. med. Katharina Bürger, Oberärztin)
Beeinflussbare Risikofaktoren für Demenz
(Dr. Nicolai Franzmeier)
Schlaganfall, vaskuläre Demenz und Möglichkeiten der Vorbeugung
(Dr. med. Anna Kopczak, Neurologin)

10:30 – 13:45 Uhr: Testmöglichkeiten, Infostände und Filmvorführungen
14:00 – 16:30 Uhr: Vorträge
Ort: Institut für Schlaganfall- und Demenzforschung, Großer Seminarraum 8G U1 155, Feodor-Lynen Str. 17, 81377 München
Weitere Informationen **www.isd-muc.de**

BARMHERZIGE SCHWESTERN VOM HL. VINZENZ VON PAUL

Krankenhaus Neuwittelsbach
Fachklinik für Innere Medizin
Unser Rat für Ihre Gesundheit

Atemnot – Lunge oder Herz: Wie kann ich das entscheiden?

Wer an Atemnot leidet, denkt zunächst an die Lunge und die Atemwege. Dass sich dahinter aber sowohl Krankheiten der Lunge als auch des Herzens verbergen können, erklärt Chefarzt Prof. Dr. med. Hanno H. Leuchte beim nächsten Neuwittelsbacher Gesundheitsforum am Donnerstag, 26. September 2019, um 18.00 Uhr.

Chefarzt Prof. Dr. med. Hanno H. Leuchte informiert beim Neuwittelsbacher Gesundheitsforum am 26. September 2019 zum Thema Kurzatmigkeit.

Erkrankungen des Bronchialsystems

Kurzatmigkeit ist nicht nur störend oder quälend, sie kann sogar dazu führen, dass die Anforderungen des Alltags nur zum Teil oder gar nicht mehr bewältigt werden können. Oft lässt sich Kurzatmigkeit durch Erkrankungen des Bronchialsystems erklären: Das sind beispielsweise das Asthma bronchiale und die chronische Atemwegsobstruktion (COPD) mit und ohne Ausbildung eines Lungenemphysems. Ein typisches Beispiel für Erkrankungen des Lungengefäßsystems ist die Lungenembolie, die auch schleichend verlaufen kann, bis sie dann endlich erkannt und behandelt werden kann. Als Folge dieser oder anderer Erkrankungen kann sich auch ein Lungenhochdruck einstellen, der zur Ausbildung eines so genannten „Lungenherzens" führt. Solche Patienten weisen immer wieder blaue Lippen oder Fingerspitzen auf und leiden oftmals unter so schwerer Luftnot, dass sie kaum noch in der Lage sind, in der Ebene bei normaler Geschwindigkeit zu gehen, geschweige denn Treppen zu steigen.

Zusammenspiel von Lunge und Herz

Die Abklärung der genannten Beschwerden, speziell im Lichte des Zusammenspiels von Herz und Lunge, die Entscheidung ob es sich um eine behandlungswürdige oder gar bedrohliche Erkrankung handelt, bedarf komplexer diagnostischer Überlegungen. Für diese sind eine spezialisierte Diagnostik mit Lungenfunktionsprüfung, allergologischen Testverfahren und kardiopulmonale Leistungstests (parallele Durchführung von Belastungs-EKG und -Lungenfunktion) erforderlich. In einzelnen Fällen kann auch eine Lungenspiegelung notwendig werden. Durch diese ist der Arzt in der Lage, Infekt bedingte Ursachen zu identifizieren und/oder Lungengewebe für eine Spezialdiagnostik zu gewinnen. Der kombinierte Herz-Lungen(Rechtsherz)Katheter ist ein Verfahren, das es ermöglicht, sowohl die Druckverhältnisse in den Lungenarterien zu messen und mit der Herzleistung ins Verhältnis zu setzen. Die berechnete Größe des Lungenwiderstandes widerspiegelt den Schweregrad von Erkrankungen, die (zunächst) die Lungengefäße und (in der Folge) das Herz betreffen.

Krankenhaus Neuwittelsbach ■ Fachklinik für Innere Medizin
Renatastraße 71 a (Eingang Romanstraße) ■ 80639 München
Telefon 089 / 13 04-1 ■ Fax 089 / 1 66 59 95
E-Mail: info@krankenhaus-neuwittelsbach.de ■ www.krankenhaus-neuwittelsbach.de

DAS GUTE INGWER-MARK
Exklusiv bei der Wochenanzeiger Medien GmbH
250 ml
nur € 7,50

Ingwer ist der ideale Begleiter für ein gesundes Essen, er ist aus der feinen Küche kaum noch wegzudenken. Unser Ingwermark ist der praktische Helfer beim Kochen – als Verfeinerung für leckere Gerichte oder zur Zubereitung von Tees und Ingwerwasser. Längst wurde auch die medizinische Wirksamkeit von Ingwer nachgewiesen. Der Ingwer ist reich an Vitamin C, er wirkt antibakteriell und stoffwechselanregend.

Erhältlich in den Geschäftsstellen des Werbe-Spiegels, Sendlinger Anzeigers und des Samstagsblatts:
im Ladenbüro
Fürstenrieder Straße 9
80687 München oder

Luise-Kiesselbach-Platz 31
81377 München

Münchner Wochen Anzeiger

Gesundheit aktuell

» Im Gespräch mit Ihnen! « Gesundheitsvorträge in der WolfartKlinik

„MODERNER GELENK-ERSATZ BEI ARTHROSE“

Hüfte, Knie- und Schultergelenk

Eintritt frei

Mittwoch, 25.09.2019, 19.00 – 20.00 Uhr

WolfartKlinik · Waldstrasse 7 · 82166 Gräfelfing

www.wolfartklinik.de

Dr. med. Christoph Rummel

Gelenkverschleiß im Hüft-, Knie- und Schultergelenk nimmt mit steigender Lebenserwartung zu!

Viele Menschen wünschen sich hier nichts sehnlicher, als sich wieder schmerzfrei bewegen zu können.

Wenn alle Behandlungsmöglichkeiten ausgeschöpft sind, kann ein künstliches Gelenk eine wunderbare Lösung sein, denn durch technische Fortschritte ist es heute möglich, nicht gleich das gesamte Gelenk zu ersetzen, sondern nur den bestimmten Teil, der von Arthrose betroffen ist.

In unserer Veranstaltung klären wir darüber auf, wie ein künstliches Gelenk die Beweglichkeit erhält und gleichzeitig der Gelenkverschleiß gestoppt werden kann.

Im Gespräch mit Ihnen:
Der Spezialist Dr. med. Christoph Rummel, Orthopädie und Sportmedizin in der WolfartKlinik

» Im Gespräch mit Ihnen! « Gesundheitsvorträge in der WolfartKlinik

“KAMPF DEN KILOS”

Wunschgewicht erreichen und halten

Eintritt frei

Donnerstag, 26.09.2019, 19.00 – 20.00 Uhr

WolfartKlinik · Waldstrasse 7 · 82166 Gräfelfing

www.wolfartklinik.de

Sabine Schmid

Haben Sie auch schon versucht, auf verschiedenen Wegen abzuspecken und es nicht geschafft?

Aber wie funktioniert eine wirkungsvolle Ernährungsumstellung, um das Gewicht nachhaltig zu reduzieren und dabei nicht auf Genuss zu verzichten?

In unserer Veranstaltung informieren wir darüber, wie man auf Dauer sein Wunschgewicht erreichen und halten kann. Ganz ohne Jo-Jo-Effekt.

Sie erhalten praktische Tipps, die Sie sofort umsetzen können – und es gibt genügend Zeit zur Beantwortung Ihrer individuellen Fragen.

Im Gespräch mit Ihnen:
Unsere Referentin Sabine Schmid, Diätassistentin DDG und Adipositastherapie in der WolfartKlinik

Alten-/ Krankenpflege

Zertifizierte, med. Fußpflege / Frisörmeisterin kommt ins Haus. Telefon: 0175/4438944 oder 089/64167564

Gesundheit

Energiearbeit, T. 089/7555891

Energie & Körper, T. 6922524

Seelen-Balance, schamanische Beratung, Holistic Pulsing, T.: 0179/2941222, gabrielefrosch.de

Marions Pranamassagen, Tel. 0172-9809161

Unser nächstes Spezial-Thema:

„Tag der Zahngesundheit 25. September“

Erscheinungstermine:
Sa., 21. und Mi., 25.09.2019

Weitere Informationen erhalten Sie unter Telefon 089/546 55-353,

Unsere aktuellen Angebote

Gültig vom 1. September 2019 bis zum 30. September 2019.

Produkt des Monats

Gingium® 240 mg | Hexal AG

40 Filmtabletten | Ginkgo-biloba-Blätter-Trockenextrakt.
Bei Gedächtnis- und Konzentrationsstörungen sowie bei Schwindel und Tinnitus.*

44,95 €
~~66,99 €~~ **

Zu Risiken und Nebenwirkungen lesen Sie die Packungsbeilage und fragen Sie Ihren Arzt oder Apotheker.

Orthomol beauty Trinkampullen | Orthomol

30 Trinkampullen
Ubidecarenon, Kollagenhydrolysat, Natriumselenat, Biotin.
Wichtige Mikronährstoffe für Haut, Haare und Nagel.*,***

74,95 €
~~95,00 €~~ **

Zu Risiken und Nebenwirkungen lesen Sie die Packungsbeilage und fragen Sie Ihren Arzt oder Apotheker.

Cerola Vitamin-C-Taler | Dr. Grandel GmbH

32 Taler | Acerola-Fruchtpulver, Beeren- und Fruchtkonzentrate, Vitamin C.
Bei erhöhten Vitamin-C-Bedarf, besonders bei nasskaltem Wetter, Müdigkeit, Stress und allgemeinen körperlichen Belastungen.*,***

14,95 €
~~19,50 €~~ **

Zu Risiken und Nebenwirkungen lesen Sie die Packungsbeilage und fragen Sie Ihren Arzt oder Apotheker.

Femannose® N | MCM Klosterfrau

14 Portionsbeutel | D-Mannose.
Zur Behandlung und Prävention von Zystitis (Blasenentzündung) und anderen Harnwegsinfekten.*

16,95 €
~~21,90 €~~ **

Zu Risiken und Nebenwirkungen lesen Sie die Packungsbeilage und fragen Sie Ihren Arzt oder Apotheker.

Zovirax® Duo | GlaxoSmithKline

2 g Creme | Aciclovir und Hydrocortison.
Stoppt die Virenvermehrung, bekämpft die Entzündung. Kann, bei frühzeitiger Anwendung, die Bildung von Lippenherpesbläschen verhindern.*

9,95 €
~~12,92 €~~ ** 497,50 € / 100 g

Zu Risiken und Nebenwirkungen lesen Sie die Packungsbeilage und fragen Sie Ihren Arzt oder Apotheker.

Lyranda® | Weber & Weber

15 Kautabletten | L-Lysin, Vitamine, Spurenelemente.
Zur diätetischen Behandlung von Lippenherpes.*,***

7,95 €
~~9,95 €~~ **

Zu Risiken und Nebenwirkungen lesen Sie die Packungsbeilage und fragen Sie Ihren Arzt oder Apotheker.

Voltaren® Schmerzgel forte 23,2 mg/g

GlaxoSmithKline

150 g Gel | Diclofenac, Diethylaminsalz.
Bei Schwellungen, rheumatischen Erkrankungen, Verstauchungen, Prellungen und Zerrungen.*

19,95 €
~~25,99 €~~ ** 13,30 € / 100 g

Zu Risiken und Nebenwirkungen lesen Sie die Packungsbeilage und fragen Sie Ihren Arzt oder Apotheker. Bei Schmerzen oder Fieber ohne ärztlichen Rat nicht länger anwenden als in der Packungsbeilage vorgeschrieben.

Vagisan® Feuchtcreme mit Applikator | Dr. Wolff

50 g Creme | Naturmolke, Milchsäure.
Bei Scheidentrockenheit. Pflegt die Scheide und hält sie geschmeidig, spendet Feuchtigkeit.*

12,95 €
~~15,98 €~~ ** 25,90 € / 100 g

Zu Risiken und Nebenwirkungen lesen Sie die Packungsbeilage und fragen Sie Ihren Arzt oder Apotheker.

IBU-ratiopharm® direkt 400 mg | ratiopharm

20 Beutel | Ibuprofen.
Zur kurzzeitigen symptomatischen Behandlung von leichten bis mäßig starken Schmerzen und Fieber.*

6,95 €
~~8,95 €~~ **

Zu Risiken und Nebenwirkungen lesen Sie die Packungsbeilage und fragen Sie Ihren Arzt oder Apotheker. Bei Schmerzen oder Fieber ohne ärztlichen Rat nicht länger anwenden als in der Packungsbeilage vorgeschrieben.

Sterillium® Protect & Care Desinfektionsgel

Paul Hartmann AG

35 ml Gel | 85 % Ethanol.
Entfernt 99,99 % der Keime, sehr gute Hautverträglichkeit, mit Hautpflegekomponenten.
Dermatologisch getestet.*

1,95 €
~~2,70 €~~ ** 5,57 € / 100 ml

Zu Risiken und Nebenwirkungen lesen Sie die Packungsbeilage und fragen Sie Ihren Arzt oder Apotheker.

September - Coupon:

Ab einem Einkaufswert von 25,- Euro erhalten Sie

20 % Rabatt[1]

auf einen Artikel Ihrer Wahl!

[1] Nur ein Coupon pro Kunde/pro Einkauf. Nicht gültig für rezeptpflichtige Medikamente, Angebotsartikel und für Zuzahlungen. Nicht mit anderen Angeboten kombinierbar. Keine Barauszahlung.

Kurfürsten-Apotheke Germering
Dr. Sebastian Baehs e.K.
Das tut gut!

Kurfürsten-Apotheke
Kurfürstenstraße 6 | 82110 Germering
Tel.: 089 / 89 424 50 | Fax: 089 / 89 424 513
www.kurfuerstenapotheke-germering.de

* Auszug aus dem Beipackzettel.
** Vorheriger Verkaufspreis in unserer Apotheke.
*** Nahrungsergänzungsmittel sollten nicht als Ersatz für eine abwechslungsreiche und ausgewogene Ernährung verwendet werden. Achten Sie auf eine gesunde Lebensweise. Die empfohlene tägliche Verzehrmenge sollte nicht überschritten werden. Bitte das Produkt außerhalb der Reichweite von Kindern aufbewahren.
[1] Nicht gültig auf rezeptpflichtige Arzneimittel, Zuzahlungen oder bereits reduzierte Artikel/Sonderangebote.
Umfassende Informationen erhalten Sie auf Wunsch von unserem Personal. Zu Risiken und Nebenwirkungen lesen Sie die Packungsbeilage und fragen Sie Ihren Arzt oder Apotheker. Artikel können ähnlich der Abbildung sein. Abgabe nur in haushaltsüblichen Mengen. Für Inhalt und Druckfehler keine Haftung.
Nur solange der Vorrat reicht!

Branchen-ABC

Mittwoch, 18. September 2019 | Nr. 38

Experten aller Branchen
Hier finden Sie Maler und Fliesenleger, Schreiner und Sanitärbetriebe und mehr.

Bodenbeläge

Marmorböden
Kunst- oder Natursteinboden verschmutzt? verkratzt? verätzt? Schleifen ohne Staub! Oberflächenvergütung mit Glanzeffekt!
Fa. 089/27 25 358 oder 08144/996 460
www.marmorglanz.de

JK-Fliesen
Fliesen-, Platten-, Mosaikverlegung
Telefon 0176/23 23 62 46
Badsanierung auch barrierefrei
alles aus einer Hand!

Fliesenverlegung und Sanierungsarbeiten
– günstig, Firma –
Telefon 089 / 85 64 14 11
oder 01 78 / 7 77 00 54

Buchshop

Lieben Sie Bücher?
Wir auch!
Buch-Shop
Werbe-Spiegel „Buch-Shop"
Fürstenrieder Str. 7 – 11 · 80687 München
Telefon 089 / 54 65 55

Bürotechnik

RUSTLER
Bürosysteme GmbH
Kopierer, Drucker, Faxgeräte, Kopierpapier
Telefon 089/78 46 47
www.rustler.de · Fax 089/78 46 49

Dacharbeiten

BÄRBAU
Holz- und Bautenschutz, Garagen- und Flachdachinstandsetzung, Dachreinigung u. -reparatur, Zaun-Erneuerungen, Maurer-, Verputz- und Malerarbeiten
Telefon 0151 – 46 94 94 57

Dachdeckermeister N. Zinth
Dachreparatur, Sanierung
Neudeckung, Spenglerei
80689 München
089 / 30 00 11 81

Garage undicht?
HeMi
Dachdeckerei & Spenglerei
Meisterbetrieb
Telefon
(08 142) 305 85 44

H. Schubert
Spenglerei/Bedachungen
- Steildach/Flachdach
- Dachfenster/Dachgauben
- Dachrinnenreinigung

www.schubert-dach.com
Tel. 089/70 06 66 56 · Fax 089/70 06 59 77

Glasereien

Glas Machanek GmbH
Ideen aus Glas • Eigene Ausstellung
3 x in München
Duschen · Fenster/Türen · Beschlagsreparaturen · u.v.m.
München West — *Glas Machanek, Anton-Böck-Straße 34*
München City — Glas Machanek, Elvirastraße 21
München Süd — Glas- und Beschlagstechnik Heichl, Kistlerhofstraße 114

Tel. 089 / 8 646 680 - 0 · info@glas-machanek.de · www.glas-machanek.de

Fenster & Türen

KuFe Fenster & Türen
Herstellung – Montage – Service
Tel. 08105/2741-0

Fernsehdienst

Fernsehdienst de Terra
DER MEISTERBETRIEB
TV – Hifi – Video – DVD
• Neukauf • Reparatur • DVBT2
• Service ALLER MARKEN!
T. 0 89/17 01 82, Email: info@de-terra.de
Wir holen Ihr Gerät ab!
www.de-terra.de

• www.muenchenweit.de •

Garten- und Landschaftsbau

Gartengestaltung Fischer,
Telefon 87 38 62
www.gartenfischer.de

Heizung/Sanitär

BAD & HEIZUNG
VEHLOW
Bäder komplett · Gas · Wasser · Heizung
Reparatur · Wartung · Altbausanierung
Einbau von Gasheizungen · Kundendienst
Telefon 88 30 73 Rohrreinigung
www.der-baedermacher.de
info@der-baedermacher.de

KFZ-Sachverständiger

KFZ-Sachverständiger Dirk Steffen
Zertifiziert und unabhängig.
Haftpflichtgutachten für Geschädigte kostenlos! Oldtimergutachten, Wertgutachten.
Tel.: 08141/3 08 90 06
Mobil: 0172/1 60 26 12
www.ds-sachverstand.de

Malerarbeiten

KAMMERER
Malereibetrieb GmbH
Wir erledigen unkompliziert sämtliche Malerarbeiten im Innen- und Außenbereich. | Familienbetrieb | 0172/8918461
www.kammerer-malereibetrieb.de

Malermeister sorgfältig!
z.B. Leerwhg., 70 m², 640,– € netto inkl. Material.
T. 0151 / 72 92 75 12
& 0176 / 76 38 96 65
Malereibetrieb Koehler & Stercli
info@malerei-koehlerstercli.de

Deutscher Maler in Neuried,
auch am Wochenende und an Feiertagen.
Telefon 0174/8 53 33 33

Malermeister
übernimmt sämtl. Malerarbeiten
Wohnungen, Treppenhäuser, Neubau
– für Fassaden eigenes Gerüst
Firma M. Werner
Telefon 08166 / 99 56 54
0178 / 3 31 92 54
www.werner-malermeister.com

Malerarbeiten

Malermeisterbetrieb Nuriman
Fassadengestaltung
Innenraumgestaltung
Altbausanierung
schnell, preiswert und zuverlässig!
Tel. 089/20098996, Mob. 0179/7166293
www.malernuri.de

Malereibetrieb
übernimmt sämtliche Maler- und Tapezierarbeiten, Fassadenanstriche und Treppenhäuser.
Firma E. Merath, Telefon 8 41 50 82

Polstermöbel

Welzmiller
IHR BEWÄHRTER FACHBETRIEB
Polstermöbel-Neubezug zum FESTPREIS
fachmännisch innerh. 1 Woche
Fürstenrieder Str. 94 im Hof
Tel. 56 03 53
www.welzmiller-raumgestaltung.de

Prospekt-verteilung

Professionelle Prospektverteilung
regional und bundesweit möglich.
Qualität muss nicht teuer sein!
Herr Werner:
Telefon 089 / 45 24 36 44

Raum-ausstattung

fischer RAUMAUSSTATTUNG
Fürstenrieder Str. 33
80686 München
Tel. 0 89 / 56 54 29
Polsterei · Bodenbeläge
Sonnenschutz · Gardinen
Nähatelier · Tapeten
Möbel beziehen zum Festpreis
www.fischer-raumausstattung.de

Renovierung & Sanierung

Alles aus einer Hand
Parkett, Laminat, Fliesen, Renovierungen aller Art.
Komme sofort! Fa. Karcz
Tel.: 0152/27019833

PB Projekt Bau GmbH:
- Bodenbelagsarbeiten
- Fenster, Türen
- Vollwärmeschutz
- Putzsanierung
- Malerarbeiten aller Art
- Trockenbauarbeiten
- Elektroarbeiten
- Fliesenarbeiten u. v. m.

Telefon 0170/8956599

SANIERUNGEN
ZIMMERMANN
am , im & rund um's Haus
Familienbetrieb Tel. 089 / 384 653 41

Umbauten – Sanierungen
Mauertrockenlegungen
kleine Maurerarbeiten
Hr. Wallinger,
☎ 0 89 / 8 56 11 80

Umzüge

Möbelspedition
Umzüge, Schwer- und Kleintransporte
In- und Ausland
Telefon 089 / 51 26 45 78 oder
0172 / 8 40 83 83
info@neuhauser-umzugsprofi.de

Umzüge Stelzer
- Privat-/Büroumzüge
- Seniorenumzüge
- Entrümpelungen
- Möbellagerungen

Wir freuen uns auf Ihren Anruf!
089-58 09 04 25
www.a-z-transporte.de

Handwerker

Bärbau Holz- und Bautenschutz, Dachreinigung/-reparatur, Garagen-/Flachdachinstands., Zaun-Erneuerungen, Maurer-/Verputz-/ und Malerarbeiten Telefon 0151 - 46949457

Fachbetrieb übernimmt günstig
Asphaltierungs-, Pflaster- und Gartenarbeiten.
Telefon 0171 / 6 70 00 03

Deutscher Maler in Neuried, auch am Wochenende und an Feiertagen, Fa., T. 0174/8533333

Malermeister sorgfältig! Bsp. Leerwhg. 70m², 640 € net. inkl. Material, Tel. 0151/72927512 u. 0176/76389665

Küche-Ab/Aufbau, T. 62271485

Parkett und Fußböden Fachbetrieb, Tel. 0174/4749890

Fliesenverlegung und Sanierungsarbeiten, günstig! Firma Tel. 089/85641411 oder 0178/7770054

Fliesen-, Platten-, Silikon- und Abdichtungsarbeiten! Fliesenlegermeister R. Garlipp, Telefon: 0176/78520549

ZIMMERMANN, Holz & Bautenschutz, Reinigungsarbeiten - Instandhaltung, Holz, Fassade, Terrasse, Hof, Tel. 089/38465341

Garage undicht? HeMi Dachdeckerei & Spenglerei, Meisterbetrieb. Tel. 08142/3058544

Dach- u. Abdichtungsarbeiten aller Art von Meisterbetrieb Telefon: 0173/2311262

Malerbetrieb Melzer sämtliche Arbeit, preiswert/sauber, Angeb. kostenl., Tel. 089/74500469 oder 0178/1603662

——FASSADEN-PROFIS—— Ihr Profi rund um Fassade und Holzarbeiten! Keine Wartezeiten bei uns! 20% letzte Sommeraktion!!! Fa. Netscher, Telefon: 0175/9275516

DACHRINNENREINIGUNG, DACHARBEITEN, Arbeitsbühnen, Spengler- / Zimmerer- / Maurer- / Fassaden- / Malerarbeiten, Firma Bogenrieder, Tel. 0170/3018836

Platten, Pflaster, um Haus + Garten legen Fa. T. 089/82088333

Malereibetrieb übern. Maler- u. Fassadenarbeit, Angebot kostenlos, schnell sauber, preiswert, Fa. Bergmann, Anrufe unter Tel. 089/82979056 od. 0151/57680253

Fliesenleger übernimmt schnell u. preiswert sämtliche Verlege- u. Abbrucharbeiten, Fa. Tel. 0172/9692274

F. Lehmann Malermeister & Söhne Familienbetr. Tel. 584008

Wir renovieren Ihr Haus im Innen- und Außenbereich, Fa. Telefon: 0151/41878030 oder E-Mail: glebau123@gmail.com

Fliesenleger Badumbau und mehr Beratung - Planung - Ausführung. Tel.: 0176 / 2323 6246

Umbauten - Sanierung - Mauertrockenlegungen - kleine Maurerarbeiten, Herr Wallinger, Telefon 089/8561180, www.wallinger-bausanierung.de

— Malermeister Nuriman — Fassaden- und Innenarbeiten, schnell, preiswert und zuverlässig Telefon: 0179/7166293 oder 089/20098996

www.baumgaertner-bau.de Garten, Sanierung, Pflasterbau, Tel. 0159/02103992 Baumgärtner

Schöner wohnen! Handwerksmeister (im Unruhestand) unterstützt Sie bei Renovierungs- und Sanierungsarbeiten. Akkurate Ausführung, sowie moderater Std.-Satz, Tel. 01521/2025405

EINFACH PARTNER WERDEN!
SO EINFACH GEHT'S:
✓ BEWERBEN ✓ BESPRECHEN ✓ LOSLEGEN
IHRE VORTEILE:
- kein Gewährleistungsrisiko bei den Materialien
- Premium Profi-Card, mit der Sie bis zu 15% Rabatt in den hagebaumärkten erhalten, sowie viele weitere Vorteile
- keine einmaligen und auch keine laufenden Gebühren
- u.v.m.

Sie erreichen den OHS Handwerkerservice
Mo.– Fr. von 9.00 Uhr bis 18.00 Uhr unter:
Tel.: +49 (89) 35 89 327-755
Fax: +49 (89) 45 76 92-90 424
info@handwerkerservice-oberbayern.de
HANDWERKER SERVICE
Einfach machen lassen!
hagebaumarkt
HIER HILFT MAN SICH.
hagebaumarkt-muenchen.de/handwerkerservice

Badumbau - Heizung -Sanitär, Telefon: 0157/59523188

Älterer Malermeister übernimmt sämtliche Maler u. Renovierarbeiten zu sehr günstigen Preisen sauber korrekt zuverlässig, Telefon: 0172/8919782

Fachbetrieb übern. günstig Asphaltierungs-, Pflaster- u. Gartenarbeiten. Tel. 0171/6700003

PB Projekt Bau GmbH: Bodenbelagsarbeiten, Fenster, Türen, Vollwärmeschutz, Putzsanierung, Malerarbeiten aller Art, Trockenbau-, Elektro- u. Fliesenarbeiten, Tel.: 0170/8956599

Malermeister übernimmt sämtliche Malerarbeiten, Wohnungen, Treppenhäuser, Neubau, für Fassaden eigenes Gerüst, Firma M. Werner Tel.: 08166/995654 oder 0178/3319254

Fliesen verlegen 30 €/Std. od. ab 25 €/m², Tel. 0151/29439979

Spenglerei/Bedachungen Steil-/Flachdach, Dachgauben/-fenster, Dachrinnenreinigung, Tel: 089/70066656, schubert-dach.com

Parkett, Laminat, Fliesen, Renovierungen aller Art. Firma Karcz, Telefon: 0152/27019833

Dachdeckermeister: Reparatur, Neudeckung, Spenglerei, Sanierung. MUC, Tel. 089/30001181

Marmund-Marmor u. Granit, Fensterbänke, kurzfristig - alles für den Bau! Tel. 089/750224, www.marmund-marmor.de

ABBRUCH - Bagger - Erdarbeiten, Abwasser- u. Sickergrubenbau, Kanalsanierung, Firma Bogenrieder, Tel. 0170/3018836

Malereifach-/Familienbetrieb, sämtl. Maler- u. Lackierarbeiten, Fassaden, Tapezieren, Bodenbeläge, Tel. 0172/8918461 www.kammerer-malereibetrieb.de

BODENBESCHICHTUNG f. Garage, Balkon, Keller... Tel. 089 / 66595449

Sämtl. Maler - Fliesen u. Bodenbelagsarbeiten * ALLE Um- + Ausbauarb. * Fassadenarb. * kompl. Badsanierung B&J. Tel. 089/17103930

BADSANIERUNG 0176/81292261

Ausführung sämtlicher Malerarbeiten. Renovierung, Fassaden, dekorative Wohngestaltung. Malerbetrieb Christian Scheller Telefon 08165/601446 oder Malerbetrieb.Scheller@t-online.de

Sämtliche Malerarbeiten. Fassaden m. Gerüst. Fa. Tel. 089 / 31232792

! Fassaden Profis ! Ihr Profi für Fassade und Holzarbeiten! Keine Wartezeiten bei uns! 20% letzte Sommeraktion!!! Fa. Netscher, Tel. 0152/29573743

Elektroarbeiten, Tel. 0172-9522009

PARKETT - KOMPLETT Innungsfachbetrieb, Verkauf/Verlegung Laminat, Parkett, Teppich, PVC, schleif/versiegeln, ölen, polieren. Tel. 089/424231

Malermeister Tel. 089/14002773

Handwerker

Parkett legen/schleifen/ölen/versiegeln. Tel. 089/24295122

Malermeister, 0157/88669643

Elektro Schreinergeselle deutsch, mont. Lampen, Vorhänge, Möbel Kü., Ikea, Planung Tel. 0171/4512362

··· Angebot kostenlos ···
Malerfirma übernimmt
Maler- und Tapezierarbeiten, Fassadengestaltung, schnell – sauber – preiswert!
Firma Bergmann
Telefon 089/82 97 90 56; 0151/57 68 02 53

Meisterbetrieb seit 1868 übern. Badkomplettsanierung, Sanitär-, Heizungs-, Elektro-, Mauerer- u. Fliesenarbeiten, unverb. Angebot, Tel. 089/263393 oder 0172/8831783

ZU FESTPREISEN! Sämtl. Fassadensanierungsarbeiten, Asbestentsorgung, Fassadenanstriche Maler-/Putz- u. Maurerarb., einschl. Blk.- u. Terrassensanierg. m. Pflaster- u. Gartenplattenarb., sowie Garag. + Flachdachabdichtungen. Eig. Gerüst, keine Anfahrtskosten GB Haussanierung Tel. 0173/4131829

Malermeister hat Termine frei. Günstig ! Tel. 089/6802341

Verkäufe

Verkaufstheke mit Kühlung zu verk; Tel. 0152/05865053

Pflegebett Combiflex FC, Firma Bock, neuwertig, NP 3400,- VB 1990,- Tel. 0172/4485518

Nachfolger f. Getränkemarkt gesucht; Tel. 0152/05865053

Gelegenheit Eckbank, Tisch, 2 Stühle, Schreinerarbeit, Eiche hell, VB 200,- €, Tel. 089/701761

Herrengarderobe günstig, Tel. 089/9031468

Buchenbriketts & Brennholz Lieferung mögl., Fa. Tel. 0151/25752628

Kaminholz/Buche 0173/8101734

Kompl. Sammlung Asterix-Figuren mit beleuchteter Eck-Vitrine und diverse Flohmarkt Ware (Puppen-Taschen-Bilder-Stofftiere usw., Tel. 089/89430056, 0179/6760443

1. Dirndl, Gr. 40, Sportalm m. geschnürtem Oberteil + Seidenrock/schürze, 2. Dirndl besticktes Lederoberteil, Leinenrock + Bluse, VB a 100 €, T. 089/7559776

Thuja Eiben Kirschlorbeer ab Feld günstig, verschiedene Sorten u. Größen, z.B.: Sonderaktion Thuja Smaragd u. Eiben 100-120 cm 10.-€; Thuja 200 - 220 cm, 35.-€, Verkauf nach Vereinbarung ab 07.09.2019; www.Schlossgaertnerei-Grafrath.de, Tel. 08141-23802

Thuja Sonderaktion, Smaragd 150-175 cm, 20.- €; www.Schlossgaertnerei-Grafrath.de

Kaufgesuche

Kaufe von Privat Pelzjacke od. Pelzmantel, seriöse Abwicklung, Herr Adler: Tel. 0162/9514970

Jung. Schmuckdesigner kauft: Hörgeräte, Elektrogeräte, Zinn, Porzellan, Blechspielzeug, Schallplatten, Uhren, Münzen, Orden u. Schmuck; Tel. 0152/03329482

Kaufe Orden, Uniformen, Helme, Fotos etc. bis 1945! Zahle gut! Bitte alles anbieten! Tel. 0179/7861987

Wir suchen alles, vom Kochlöffel, bis zum Kleiderschrank; Telefon 01511/8542769

Münchner Pelzankauf
Wir kaufen: Altgold, Bruchgold, Zahngold, Brillantschmuck, versilbertes Besteck, Münzen, Trachten, Kleinmöbel, Orient-Teppiche, Bernstein, Ölgemälde und Luxusuhren
• aktuelle Höchstpreise
• sofort Bargeld
• kostenlose Anfahrt für Schätzungen
Fa. Klimkeit · Tel. 089/99 94 35 05

Herr Heilig kauft: Pelze aller Art, Puppen, Porzellan, Gemälde, Kleidung, Trachten, Taschen, Kristall, Näh-/Schreibmaschinen, Spinnrad, Zinn, Möbel, Teppiche, uvm., Tel. 089/74069366

Sammler su. Bibeln, Gesangs- und Gebetsbücher, Telefon: 0176/21691795, Hermann

Suche Antiquitäten, Vasen, Glas, Bernstein, alte Lampen und Möbel, Telefon: 0176/71695081

Suche Kristall, Porzellan, Zinn, Bierkrüge, Spielzeug, Trachtenkleidung, Tel. 01573/5373733

Kaufe Musikinstr., Pelze, Zinn, Tafelsilber, etc., T. 0177/4338997

Suche Antiquitäten, Vasen, Glas, Bernstein, alte Lampen und Möbel, Telefon: 0176/71695081

Frau Hartmann kauft: Markentaschen, Antiquitäten, Näh- u. Schreibmasch., Spinnrad, Porzellan, Gemälde, Zinn, Bierkrüge, Handarbeiten, Tischwäsche, Kristall, Kleidung, Schmuck aller Art, uvm. Telefon: 0163/4586161

Kaufe Antiquitäten von A-Z, Bronzen, Gemälde, Möbel, Porzellan, Uhren usw. auch ganze Nachlässe. Tel. 08208/1612 oder Tel. 0172/8265552

Alle Eisenbahnen u. Blechspielzeuge gesucht: Autos, Schiffe, Dampfmasch. usw., auch kompl. Sammlung, Tel. 0170/3136474

Suche Märklin HO aus Nachlass, Telefon: 0174/3137963

Su. Bierkrüge, Münzen, Orden, Ferngläser, Zinn, Porzellan und Bestecke, Tel. 0162/8600584

Jungdesigner kauft Pelze, Bernstein, Trachten/Abendgard., Porzell., Kristall, Uhren/Schmuck Münzen, Näh-/Schreibmaschinen, Hr. Strauß, Tel. 089/25004914

Kaufe Comic - CD - LP - DVD, Nachlass und Spiele. Info`s: Tel. 0179/5350087 u. 08105/7363111

Achtung Bargeld für Bücher, Gobelins, Münzen, Uhren aller Art, Handarbeiten, Schallplatten, Stereoanlagen, Bekleidung u. Schmuck aller Art, usw., Herr Schubert freut sich über Ihren Anruf; Tel. 0162/1595577

Suche edle Weine, Whisky, Cognac, Champagner und alte Gemälde Tel. 089/79360944

Ankauf Figuren, Porzellan, Meißen, Herend, Nymphenburg, Rosenthal, KPM; 01577/2693486

Wir su. Glas, Porzellan u. Flohmarktware, Keramik usw., gebr. Möbel b. 5J., PC, T. 0160/4577989

Suche Porzellan aller Manufakturen, von privat, Telefon: 0152/23923740

Kaufe Postkarten, Tel. 08142/487289

Bücherankauf, T. 089/85484619

Alte Radios, alte Sachen aus Omas Zeiten; Tel. 089/37067861

SAMMLERIN sucht Puppen/ Steifftiere / Lexika / Atlanten / Römergläser. Tel. 0163/2397544

Achtung Sammler sucht! Edle Handtaschen, Pelze, Münzen, Uhren, und Schmuck aller Art Hr. Werner, Tel. 0177/2721821

Suche Modelleisenbahn und Zubehör. Tel. 08152/981205

MÜNCHNER kauft Nachlässe: Pelze, Kleidung, Zinn u.v.m. Hausbesuch mögl. Tel. 01522 / 2501844

Suche alles von Märklin, zahlefaire Preise! Tel. 089/57084349

Seriöser Privatankauf von PELZEN UHREN u.v.m., 0177/2831073

Höchstpreise. Militärsachen bis 1945 Orden, Helme. Tel. 089 / 42018419

Abendgarderobe, Pelze, Trachten, Hüte, Halstücher, Bierkrüge, Bowleservice, Porzellan und Uhren, Tel. 0178/6970968

Zahle +/- 150 für altes Album mit Kriegsfotos. Tel. 0151-54 22 22 21

Achtung, Sammler sucht alte Rotweine und Champagner, Hr. Werner Tel. 0177/2721821

Kaufe aller Art von Zinn, Teller, Krüge, ser. Abwickl. Tel. 0178/9168783

Kaufe Antiquitäten »Altes« & Nachlässe
Porzellan-Figuren • Bilder • Besteck
Fa. La Belle Epoque
80333 MUC · Augustenstraße 41
Telefon 0 89 / 52 73 77

Seriöser Münchner su. Uhren Münzen, Broschen, Perlenketten, Trachten, Taschen, Lederwaren, Zinn, Porzellan, T. 089/15907866

Suche GOBELIN-ARBEITEN und TEPPICHE. Tel. 0177/6249537

Achtung kaufe zu Höchstpreisen alles aus Oma's Zeiten alte Möbel, Figuren, Bilder, Porzellan, Modeschmuck, Uhren, Gläser usw. auch aus Nachlässen u. Wohnungsaufl. Bitte alles anbieten auch defekt. unverb. seriöse Kaufabwicklung. 0173/6120916 & 08702/4939960

Ankauf von Antiquitäten: Tel. 0171/6555025

Frau Strauß kauft Pelze, Näh- & Schreibmasch., Porzellan, Kristall, Zinn, Abendgarderobe, edle Handtaschen, Bernstein, Münzen, Uhren, Schmuck- + Tafelsilber, Schallplatten, MCM + Luis Vuitton Taschen + Koffer, Dupont Feuerzeug Zahle BAR & FAIR, Tel. 089/44312337

***Sammler su. Armband-/Taschenuhren** a. defekt* Tel. 0178 / 9168783

Kaufe!! Mercedes, BMW, Audi, Porsche, Neu & Gebraucht FZG Oldtimer, Tel. 089/99943505

Su. Lederhosen, Charivari, Kropfketten, Schmuck , Zinn, Silberbestecke u. Münzen. Tel. 0178 / 5351818

Suche Opas Sammlung, Postk., Fotos, Orden, Figuren, Bilder, Trachten-Schmuck, Chariavari, Krüge, Möbel, Tel. 089/66594977 oder 0172/9308176 a. Wo.ende

!! Seriöser Barankäufer kauft von Privat: alte Bilder, Pelze, Näh- & Schreibmaschinen, Porzellan, Kristall, Krüge, Teppiche, Zinn, antike Kleinkunst, hochw. Taschen, Tafelsilber, Schmuck, Münzen u. Uhren. Hr. Hartmann, Tel. 0174-3201777

Suche Porzellan, Silber, Münzen, Orden, Edelpelze, Fotoapperate, Trachten- u. Modeschmuck, Zinn, Klassik-LPs, Handtaschen, Edle Armbanduhren. Perserteppiche, Brockhaus, Hummelfiguren, Tel. 0175/4242741

Frau Strauß kauft Rolex / Cartier / Breitling / Omega / Glashütte, Tel. 089/44312337

Achtung liebe Leser! Kaufe Pelze, Abendbekleid., Taschen, Uhren, Modeschmuck, Antiquitäten, Näh- + Schreibmasch., Fotoapp., Schallplatten-/Plattenspieler, Porzellan. Zahle bar & fair. Tel. 0174 / 1733777

Rennrad gesucht, auch alt und defekt. Tel. 0163/1458283

FÜR FRAU BRAUN! Mäntel / Jakken / Gartenzwerge / Tischdecken, Handtaschen / Uhren / Modeschmuck / hochw... Brillen Tel. 0151/75937934

Sammler sucht Armband- u. Taschenuhren aller Art auch defekt, Tel. 0163/2397544

Renter-Ehepaar sucht für Hochzeit; Brautschmuck, Geschirr (Hutschenreuther, Rosenthal, Meissen)Figuren, Tel. 0177 / 1874704

Kaufe alte Fotoapp., Ferngläser, Militaria u. altes Blechspielzeug. Tel. 089/67974020 od. 0174 / 9847694

KRennrad gesucht, auch alt und defekt. Tel. 0163/1458283

aufe Zinn u. Porzellan aller Art, alte Armbanduhren auch defekt. Tel. 089/67974020 oder 0174/9847694

Ich kaufe sofort!!! Bilder (jeglicher Art), Zinn, Porzellan, Nähmaschinen, Uhren, Holzfiguren, Besteck, Orden, Krüge, Münzen, Orientteppiche, Kunstgegenstände, Schmuck (auch defekt) Militärexponate sofortige Bezahlung und diskrete Abwicklung K. Fröhlich, Tel. 0152/25205845

Suche altes Ölbild und alten Bilderrahmen auch beschädigt. Suche alte Bronze Figur. Günstig. Tel. 0176-55644089

Hobbyangler sucht Angelrute kostenlos gegen Abholung! Kaufe gebrauchtes Streichinstrument z.B. Geige, Cello, Kontrabass und Blasinstrument (auch defekt). Tel. 0176-55644089

Kaufe Schallplatten, Filmmusik Pop, Rock, Tel. 0177/2051745

Entrümpelungen

Wohnungsräumungen, Sperrmüllabholung durch Fachfirma, Festpeisangebote, kostenlose Besichtigung Vorort, Fa. A-Z Transporte, Telefon: 089/58988850

ENTRÜMPELN, T. 089/21298716

Bayern: Entrümpelungen, Umzüge, Auflösungen. Hole Möbel! Telefon 0162 / 4 03 47 41

Ihr Guter Geist! Seit 1975!!! Wir Entrümpeln & Entsorgen für Sie alles! Tel. 0151/70106722

Entrümpelungen, Wohnungsauflösung. u. Entsorgung durch Fachpersonal, Fa., Tel. 58090425; www.stelzer-umzüge.de

Bayrische Buam Entrümpelung, Umzüge und Entsorgung. Anrufe unter Telefon: 089/12125491 www.bayrische-buam.de

ENTRÜMPEL-TRUPP
Wohnungsauflösungen, Entrümpelungen und Seniorenumzüge seit 1990.
Fa. Entrümpel-Trupp
☎ 089/95 89 92 52

Entrümpeln, Haus u. Wohnungsauflösungen, verwertbares Gut wird angerechnet, schnell und preiswert. Tel. 089/8634706

1A Entrümpelungen zu fairen Preisen. Beratung & Besichtigung kostenlos. Verwertb. wird angerechnet. Fa. Winklmaier Tel. 089/45461411

Bayrische Buam
Wir rama auf
Wir kümmern uns um eine bequeme Entrümpelung oder einen Umzug inklusive Abbau, Räumung, Entsorgung und Transport zum Festpreis.
DAS ORIGINAL
Musenbergstr. 40
81929 München
Telefon 089 12 12 54 91
info@bayrische-buam.de

Gartenbau

Gartenpflege rund ums Haus und Heckenschnitt, Telefon: 089/20971870

www.die-baumexperten.de Problemfällung, Gartenpfl., Wurzelstockfr., Heckenschnitt, Abfuhr, zuverlässig und preiswert, Fa. Lachner, Tel. 089/90059770

Pflege u. gestalte Ihre Gartenanlage, Fa. Tel. 0157/39254782

Wir machen Ihre Gartenarbeit seit 1975! Tel. 0151/70106722

Hecken,- Strauch-, und Baumschnitt, Tel. 089/1411090

Baumfällung u. Baumpflege, Wurzelstöcke ausfräsen, Rollrasen verlegen. Info Tel. 089-37505112 www.garten-staudinger.de

Bäume fällen, Wurzelstock fräsen. Fa. Rippl, Tel. 089/433548

Bäume fällen, auch schwierige, Abfuhr, Wurzelstöcke ausfräsen, Pflasterarb., Fa. H. Gruber, Tel. 089-4704233, www.baum-faellen.de

PROFi/Baumschnitt/Fällung, Klettertechnik Tel. 089/25004787 derbaumspezialist@yahoo.de

Geldmarkt

Sonderkontingent, Privatdarl. 30.000,-€, 20 J., € 208,33 monat. ab 3,99% eff. J., ARFIN, Tel. 0174/3137963

Schnellkredit bis 50.000 € für Arbeitnehmer & Beamte ab eff. Jahreszins v. 2,95% z.B. 5.000,- € mtl. Rate 51,20 € oder 20.000,- € mtl. Rate 205,05 €. Tel. 08131/319025 info@rendivest.de

Geschäftsverbindungen

EU Baufirma sucht Lohnleist. Baumeisterarbeiten, Mail: info@consares.com, Tel. 0172/9124552

Moosach: Lotto-Schreibwaren: DHL, Ztg. usw., ab sofort. Ablöse inkl. Ware 50.000.- €. Tel. 089/1413040

Umzüge und Transporte

Kl. Transport, sof., T. 62271485

Umzüge, Entrümpelung, ab 20 €/Std. auch Sa./So. T. 089/2021559

Entrümpelung, Fa. T. 74996758

Umzüge, Schwer- und Kleintransporte, Tel.: 089/51264578 oder Mobil 0172/8408383

Bayern: Entrümpelungen, Umzüge, Auflösungen. Hole Möbel! Telefon: 0162/4034741

Umzüge, Transporte und Entsorgung seriöse Festpreis-Angebote, Firma Stelzer Tel. 58090425 www.stelzer-umzüge.de

Sperrmüllabhol., Tel. 21298716

Sperrmüll-Express, T. 14304052

Der Münchner Seniorenumzugsdienst: Umzüge, Kleintransporte, Entrümpel., Fa. Tel. 089 / 14340643

HIN & WEG Entrümpelungen/ Umzüge, sauber, günstig u. seriös, Tel. 089/35464545

Sperrmüll-Notruf 0173/8137862

Wohnungsauflösungen

Hausflohmarkt, Sa./So. 21. + 22.09.19 jeweils von 11:00 - 18:00 Uhr. Radlbäckplatz 5, Gräfelfing. Wir ziehen um und trennen uns von vielen schönen Sachen.

Münchner Familienbetrieb übernimmt, Wohnungsauflösungen, Entrümpelungen, Seniorenumzüge, www.entruempeltrupp.de, Telefon: 089/95899252

Trödelprofi übernimmt Whg.-auflösungen, Tel. 0171/4368404

Wohnungsauflösungen, Umzüge, Entsorgung, etc. mit Anrechnung von Verwertbaren, Fa. Bichlmeier, Tel. 089/74009196

Wohnungsauflösung am 21.9.19 von 9:00 - 17:00 Uhr Fichtenstr. 7, Unterschleißheim: EBK, Wohn-Schlafzi., WM etc. Tel. 0172/8950478

Für jeden Gusto! Ticket-Service 089 / 54 65 55

Erotik

Er su. Sie. Kfl, T. 0157/86938726

NEU deutsche EMMA 27 J. nur Hs.+Htl. *24h* T. 0151/45769684

Geheimes Verlangen Dominus bietet im außergewöhnlichen Ambiente in München Session an (www.dominus-eric.de)

Massagen, erotisch

Verwöhnmass. von attrakt., reifer Sie, für liebev. Rentner, Telefon: 0151/66266961

TANTRA Hausbesuch diskret ab 8 Uhr, Telefon: 0152/17051880

Reife, charmante Masseurin. Privat Adresse: 0173/6814495

SAMTPFÖTCHEN: 0163/2547768

Heiße Blondine, T. 0151/71501407

HEIDI vollbusig, 0171/8422176

Modelle

SEXBOMBE 01575/3970754

Telefonkontakte

Nackte Rentnerin (67) 01525-735 62 76

TELEFONSEX 089/682787

Briefkasten zu klein?
Wir haben die Lösung!
Jetzt GRATIS bei uns* abholen!

Solange der Vorrat reicht!
Unsere Zeitungsrolle:
• Farbe: silbergrau
• Auf Wunsch rechts- oder linksöffnend
• Maße: 425 x 150 x 90 mm
*Anzeigenannahme
Fürstenrieder Str. 9
80687 München
Telefon 089/54 65 55

Bauen · Wohnen · Schönes Leben

ROLLOS
FARBEN
TAPETEN
GARDINEN
JALOUSIEN
L&E Vignaroli Raumausstattung
Kreative Raumausstattung aus Meisterhand
PARKETT
TEPPICHE
FUSSBODEN-VERLEGUNG
LAMINATBÖDEN
Alpenveilchenstraße 56 a · 80689 München
Telefon: 089 / 58 87 60 · www.vignaroli.de
Deutsche Post
DHL

SCHERER ZIMMEREI Holz Kompetenz
Meisterhaft
DachKomplett
Benjamin Scherer
80999 München · Eversbuschstr. 204 Rgb. · Mobil: 0179 / 7 31 82 83
Telefon 089 / 81 89 41 78 · Fax: 089 / 89 28 67 85
- Energetische Sanierung nach EnEV
- Konstruktive Zimmererarbeiten
- Dachaufstockungen
- Dachfenster und Sonderlösungen
- Ökologische Massivholzhäuser
www.scherer-zimmerei.de
info@scherer-zimmerei.de

Gässl Sanitär
hier werden Badträume Realität!

Bild: BK
Seit 80 Jahren
Gas-Wasserinstallation
Badrenovierung
Heizungstechnik
Kundendienst
GÄSSL-SANITÄR
Robert Gässl – Angerlohstr. 15 – 80997 München
* Gas-/Wasserinstallation
* Badrenovierung
* Kundendienst
* Heizung
* Rohrreinigung
Telefon: 089/ 812 12 26
Telefax: 089/ 892 92 26
Mobil: 0171/ 65 15 149
Firma Gässl – 80 Jahre

Designböden, Laminat und Co

Imitat statt Original – Fragwürdiger Trend: Kunststoffböden in Holzoptik statt Parkett aus Holz

Die perfekte Kombination von Stil und Wohngesundheit: Hochwertiges Parkett ist eine Investition, die es zu attraktiven Preisen gibt und sich mehrfach lohnt – es sieht toll aus, ist langlebiger als künstliche Bodenbeläge und sorgt für ein gesundes Raumklima. (Fotos: HLC/Weitzer Parkett)

(HLC) Ob Sofakissen, Backpapier oder Fensterrollos – auch wenn es auf den ersten Blick nicht immer auffällt, sind wir im Alltag von Kunststoff umgeben. Trotz vieler praktischer Eigenschaften ist das synthetisch hergestellte Material ökologisch umstritten, da es praktisch nicht verrottet und chemische Zusatzstoffe an die Umwelt abgegeben werden.

Wer den Einsatz von Kunststoffen einschränken möchte, dem bieten natürliche Materialien viele Möglichkeiten. Das gilt nicht nur für Gebrauchsgegenstände, sondern auch für die Einrichtung der eigenen vier Wände. So schafft ein Bodenbelag aus Holz eine tolle Atmosphäre, ist langlebiger als künstliche Bodenbeläge und frei von Schadstoffen. Im Gegensatz zu künstlichen Oberflächen der Designböden oder von Laminat sorgt Holz zudem für ein gesundes Raumklima und fühlt sich angenehm an. Mit hochwertigem Parkett, das aus Holz aus nachhaltiger, europäischer Forstwirtschaft besteht, hat man einen langlebigen und attraktiven Bodenbelag. Verschiedene innovative Parkett- und Treppenlösungen bieten einen großen Gestaltungsspielraum, sodass für jeden Geschmack das Passende dabei ist. Wer es unkompliziert mag, ist mit einem pflegefreien Parkett bestens beraten. Eine spezielle Mehrfach-Versiegelung der Oberfläche schützt den Boden selbst bei starker Beanspruchung und der Glanz des Bodens bleibt ohne aufwändige Pflege erhalten. Ein Gesund-Parkett macht seinem Namen alle Ehre, denn es ist allergikerfreundlich, antibakteriell, antistatisch und atmungsaktiv. Hallende Räume und laute Alltagsgeräusche können das Wohlbefinden einschränken – mit Flüster-Parkett gehört das der Vergangenheit an. Die verklebte Verbindung von Parkett und Untergrund ist bis zu dreimal leiser als Laminat und sorgt damit für ein entspanntes Zuhause. Abgerundet wird das Sortiment mit einem Design Parkett, bei dem Farben, Holzarten, Formate und Oberflächenveredelungen frei gewählt werden können. Mehr Individualität geht nicht! Ein weiterer Pluspunkt: Jeder Parkettboden ist als Stufenverkleidung im passenden Farbton erhältlich – das schafft eine harmonische Verbindung von Boden und Treppe.

Entspannt zurücklehnen und die Auszeit in den eigenen vier Wänden genießen: Parkettboden ist allergikerfreundlich und atmungsaktiv, der natürliche Rohstoff Holz schafft ein gesundes Raumklima.

Bauen Wohnen schönes Leben

NABO-KORK & Parkettböden
Parkett · Kork · Laminat · Vinyl
Verlegeservice · Ausstellung
Dieselstr. 9 · 85757 Karlsfeld
Telefon 08131 / 9 13 15

Riesige Auswahl an Vinylböden
Laufend günstige Angebote
Parkett und Landhausdielen
www.nabo-kork-muenchen.de

MD Sonnenschutztechnik GmbH
Ausstellung: Ottostraße 10 / 85757 Karlsfeld
rollladenbau-markisen.de
■ Sonnenschutz
■ Überdachungen
■ Bauelemente
■ Verkauf
■ Montage
■ Reparatur
■ Wartung
08131-330 748 0

Ein großer Kreis der Wärme

Outdoor-Kochen: So wird Grillen zu einem echten Gemeinschaftserlebnis

(djd). Das Grillen zählt zu den großen Leidenschaften der Deutschen in der warmen Jahreszeit. Egal ob Holzkohle-, Gas- oder Elektrogrill, die Grundkonstellation ist meist dieselbe: Der Grillmeister steht am Rost, die anderen Gäste harren am Tisch der Dinge, die da kommen werden. Eigentlich kein besonders gemeinschaftliches Erlebnis. Aber Outdoor-Kochen geht auch anders. Spezielle neue Grillgeräte mit völlig neuem Aufbau und Design laden dazu ein, gemeinsam zu kochen und das Essen zusammen mit Familie und Freunden zu einem Event zu machen. Diese Geräte bedienen einen der ältesten Instinkte des Menschen: Um ein Feuer herum zu sitzen oder zu stehen, um Wärme, leckeres Essen und gute Geschichten zu teilen.

Schnell heiß, schnell sauber

Das neue Kochgerät von Ofyr beispielsweise strahlt seine Wärme über den ganzen Radius aus. Die entstehende Hitze erlaubt auch, das ganze Jahr über zu grillen und sich gleichzeitig am Feuer zu wärmen. Der verwendete Kortenstahl in modernem Design ist auch in Schwarz erhältlich und äußerst stabil, deshalb kann das Gerät bei jedem Wetter draußen bleiben. Mithilfe von trockenem Holz wird in ein paar Minuten ein loderndes Feuer entfacht, das in der kegelförmigen Konstruktion die kreisförmige Kochplatte erhitzt. Präzises Outdoor-Kochen wird leicht gemacht, weil sich mit dem Gerät verschiedene Hitzezonen erzeugen lassen.

Eine neue Art zu grillen

Bei der Zubereitung gibt es viele Möglichkeiten: Das Essen kann direkt auf der Stahlplatte, in einer Pfanne oder auf Zedernholz-Brettchen, ohne schädlichen Ruß und Rauch, gegart und gebraten werden. Daher ist dieses Outdoor-Kochkonzept auch für Gemüsegerichte besonders geeignet. Traditionell kann auch auf dem Grillrost Fleisch zubereitet werden. Informationen, einen Online-Shop und ein Händlerverzeichnis gibt es unter www.ofyr.de. Die Reinigung ist denkbar einfach. Essensreste und Fette werden ganz einfach mit dem Spachtel ins Feuer geschabt.

Jeder packt mit an bei der Gartenparty. Foto: djd/OFYR

König Kunststoffe wertet Immobilien auf

Die König GmbH ist seit mehr als 30 Jahren der Partner im Großraum München, wenn es um Kompetenz von Materialien für Wintergärten, Terrassen, Vordächer, Carports oder Gewächshäuser geht. Mit Stegplatten und Wellplatten, den dazugehörigen Profilen und der Montage kennen sich die Spezialisten des Unternehmens bestens aus und beraten beim Neubau oder der Instandhaltung. Viele Haushalte werten ihre Immobilie mit Acrylglas oder Polycarbonat Produkten aus dem Hause König auf. Die Materialien sind für ihre hohe Qualität, die überragenden thermischen Eigenschaften, eine hohe Schlagzähigkeit, Verwitterungsschutz und UV-Schutz bekannt. Die Montage ist ohne große Schwierigkeiten und Vorkenntnisse vom Heimwerker durchzuführen. Die König GmbH schneidet auf das gewünschte Maß zu und liefert zeitnah mit dem eigenen Fuhrpark bis an die Haustüre.

Zeit für Neues!

Planen Sie jetzt Ihre Überdachung mit **Steg- und Wellplatten** von König

✓ Beratung & Angebotserstellung
✓ zahlreiche Formate
✓ großes Sortiment an Verlegeprofilen
✓ eigener Zuschnitt– und Lieferservice
✓ Werksverkauf

König GmbH Kunststoffprodukte
Zeppelinstr. 14 · 82205 Gilching
Tel. 08105 7727-200
Fax 08105 7727-201
muenchen@koenig-kunststoffe.de
www.muenchen-koenig.de

Meisel Rollladen GmbH
Meisterbetrieb · Innungsfachbetrieb
Markisen • Jalousien • Elektroantriebe
Insektenschutz • Rollos • Rollläden • Rolltore
Fenster • Reparaturdienst
Allacher Straße 112 · 85757 Karlsfeld
Tel.: 089/1 41 18 72 · Tel. 08131/3 32 02 25 · info@rollladen-meisel.de

Schreinerei BERNHART

Individuelle Küchen und Einbauten nach Maß
Hartstr.35, 82346 Frieding / Andechs Tel. 08152/3017
www.schreinerei-bernhart.de

Georg Habermann
Fachbetrieb der Spenglerinnung
Spenglerei & Bedachung
Sanitäre Installationen
Eversbuschstr. 139
80999 München/Allach
Tel. 089/818 88 640
Fax 089/818 88 642
e-mail: dachspenglerei@online.de

Horst Schreder
Innungsfachbetrieb
Fußbodenbeläge
Verlegung und Verkauf
Massiv- und Fertigparkett, Holzpflaster – Laminat – Vinylböden – Teppiche – PVC-Beläge, Zubehör – sämtliche Reparaturarbeiten
Ubostraße 53 – 81245 München
Tel. 089 562158 – Fax 089 587929
Mobil 0172 8 15 04 05

Wohnen & ein schönes Leben

FARBCENTER WEBER GmbH
Groß- und Einzelhandel
Pasinger Straße 10 · Planegg
Tel. 8 59 42 45 · Fax 8 59 50 62
Kompetente Fachberatung
Farbmischcomputer für Lacke, Lasuren, Wand-, Fassadenfarben und AUTOLACKE
excl. Tapeten-Auswahl
nmc-Zierprofile
Bodenbeläge
www.farbcenter-weber.de

Heizungsbau
Öl- und Gasfeuerung
Brennwertgeräte
Kundendienst
Solar- und Schwimmbadtechnik
Sanitär

Werner Gässl
Haustechnik
Heizung und Sanitär
Werner Gässl GmbH
Eichenweg 9 • 80997 München
Telefon: 089/8 12 37 27 • Fax: 089/8 12 29 57
Internet: www.gaessl-haustechnik.de
E-Mail: info@gaessl-haustechnik.de

Die eigenen vier Wände
Interessante Miet- und Kaufimmobilien in München und der Region.

GEG-Gesetz vernachlässigt Bestand

Bestandsimmobilien spielen im aktuellen Entwurf des GebäudeEnergieGesetzes (GEG) nur eine Nebenrolle. Die wenigen Neuerungen helfen eher den Unternehmen als den ambitionierten Klimaschutzzielen. Darauf verweist der Bauherren-Schutzbund e.V. in einer aktuellen Stellungnahme zum geplanten Gesetz. Das GEG sieht vor, dass Handwerker einen Energieausweis ausstellen dürfen. Dieser soll auch eine „kurz gefasste" Modernisierungsempfehlung beinhalten. Florian Becker, Geschäftsführer des Bauherren-Schutzbund e.V. (BSB) kritisiert dieses Vorhaben: „Wohin das führt ist klar: Fensterbauer empfehlen neue Fenster und Heizungsbauer eine neue Heizung. Die sinnvollste und effizienteste Lösung wird so sicher nicht erreicht." Aktuelle Untersuchungen zeigen, dass Pauschallösungen selten den gewünschten Effekt bringen. Vielmehr muss jede Immobilie individuell betrachtet werden und die einzelnen Maßnahmen miteinander und auf das Gesetzesvorhaben abgestimmt sein. „Eine Modernisierungsempfehlung mit dem Ziel Energie einzusparen kann nur sinnvoll sein, wenn sie unabhängig, produktneutral und qualifiziert ist und das gesamte Gebäude in den Blick nimmt", so Becker. Um die Modernisierungsquote zu erhöhen und die Finanzierbarkeit zu sichern, müssen langfristige Förderprogramme geschaffen werden. „Eine Kreditförderung ist für Menschen, die direkt investieren wollen kein Anreiz", sagt Becker. „Hier müssen – ähnlich wie beim Einbruchsschutz oder barrierefreien Bauen – deutschlandweit die direkten Zuschüsse und Steuererleichterungen ausgebaut werden."

Umfrage: Hauseigentümer wünschen mehr Unterstützung für energetische Maßnahmen

Berlin, 15.08.2019. Rund drei Viertel der Hauseigentümer modernisieren, um den hohen Energieverbrauch ihrer Immobilie zu senken und einen Effizienzvorteil zu erzielen. Jeder zweite wünscht sich dabei mehr staatliche Unterstützung durch gezielte Förderprogramme. Dies geht aus einer gemeinsamen Umfrage des Bauherren-Schutzbund e.V. (BSB) und co2online hervor.

Finanzielle Anreize schaffen

Die weiteren Ergebnisse zeigen: Die überwiegende Mehrheit der Hausbesitzer ist bereit, einen Beitrag zum Klimaschutz zu leisten. BSB-Geschäftsführer Florian Becker stellt fest: „Will man diese Gruppe bei den ambitionierten Klimazielen mit ins Boot holen, müssen einfache finanzielle Anreize geschaffen werden." Ähnlich wie etwa beim Einbruchsschutz müssen finanzielle Zuschüsse insbesondere für niedriginvestive Maßnahmen unkompliziert und schnell beim Modernisierer auf dem Konto landen. Auch Steuererleichterungen müssen ausgebaut werden. Dies entspricht dem Wunsch der Verbraucher: Knapp die Hälfte der Befragten hält eine zusätzliche finanzielle Förderung, knapp vor dem Wunsch nach geringen bürokratischen Hürden bei der Beantragung, für die nützlichste staatliche Unterstützung.

Modernisieren mit Konzept

Rund die Hälfte der Eigentümer nimmt einzelne Modernisierungsmaßnahmen vor. Nicht immer können die gewünschten Ziele so erreicht werden. Becker sagt: „Wer ein deutliches Einsparplus in seinem Geldbeutel spüren will, sollte Modernisierungsmaßnahmen von Anfang an aufeinander abstimmen." Vor allem wenn im Laufe der Zeit sowieso mehrere Bauteile erneuert werden müssen, ist es von Vorteil, bereits zu Beginn nach einem klaren Konzept vorzugehen. Das bedeutet nicht, dass alle Maßnahmen auf einmal umgesetzt werden müssen. „Aber Lösungen von der Stange führen häufig zu enttäuschenden Ergebnissen. Ein vom Fachmann abgestimmter Maßnahmenplan stellt hingegen sicher, dass die Kosten im Rahmen bleiben und die individuellen Gegebenheiten berücksichtigt werden", so Becker.

Beratung wichtig

Auch Hauseigentümer, die bereits ihre Sanierung abgeschlossen haben, bestätigen rückblickend den Beratungsbedarf: So gaben knapp 60 Prozent der Befragten an, dass sie vor allem zu Art und Umfang der notwendigen Maßnahmen und zu den energetischen Anforderungen Unterstützung benötigten. „Das zeigt, wie wichtig die Kombination aus Online-Erstinformation und Vor-Ort-Beratung für den Klimaschutz ist", sagt co2online-Geschäftsführerin Tanja Loitz. Auch ein Kostenüberblick war einer Mehrheit von 60 Prozent wichtig. Während der Bauausführung nahmen immerhin fast 40 Prozent der Befragten eine Baukontrolle in Anspruch, damit durch das frühzeitige Erkennen und Beseitigen von Baumängeln die angestrebte Energieeffizienz auch tatsächlich erreicht wird.

Mietgesuche

Seriöse Mieter suchen über uns
1– 4-Zimmer-Wohnungen & Häuser
Seit 1989 in München
LORENZ-WOHNEN.DE 129 30 01

Gesucht: Whg. Neuhausen Angestellter (43) sucht 2-3-ZKB, ab 40 m², bis 1.300,- € WM, mit Balkon, zum 01.11.19 oder früher. Telefon 0179/5985701

Junge Familie (Ingenieur, Beamtin, kleine Tochter) sucht 3-4-Zimmer-Whg. mit Balkon oder Garten, bis 1.900,- € warm, Telefon: 01520/3839124

Dipl.-Übersetzerin, 55 J., sucht ruh. DG-Whg. od. kl. Häuschen, Raum STA, Herr., Breitb., SW-Münch., Tel. 0151/50641605

Kleine Wohnung gesucht. Leitender Angestellter (Pendler) sucht 1-2 Zi.-Whg in Gilching und Umgebung. Tel. 0173/2770540 (ab 18.00 Uhr)

Suche 1-Zi.-Kü., Bad, Aubing, Laim, Pasing. Warm 450,- €. Erledige auch kl. Gartenarbeiten. Tel. 01573/8053021 ab 18 Uhr

Su. 2-Zi.-Whg. ab Anf. 2020 Su. 2-Zi.-Whg. ab Anf. 2020 im Bereich Forstenried zu mieten, bin seit langem in Weilheim und möchte zurück nach Mü. Kontakt per E-Mail: machrilu@aol.com

Suche Wohnung! Oberbayerischer Krankenpfleger, sucht 2-Zimmer Wohnung mit Balkon. Telefon: 0157/81824183

Junger Mann sucht Wohnung, 1 bis 2 Zimmer, mind. 35 m², max. 700,- € warm, Telefon: 0160/4965883

Verlagsangestellte
in langjähriger Festanstellung sucht 3-4 Zi.-Whg. zur Miete, Balkon od. Garten im Münchner Norden (bevorzugt Schwabing West, Milbertshofen, Feldmoching, Moosach oder angrenzende Stadtteile).
Kontakt: Telefon 01520/2028504 oder pilch80@web.de

Suche Zimmer zur Untermiete oder WG für meinen Sohn (18 J. Schüler, dt.) in Neuhausen oder angrenzend, bis max. 600,- € warm, Telefon 0177/3838282

Seniorin su. kl. ruh. Whg. nh. Stadtpark Pasing oder Würmtal, Telefon: 089/82089005

Promov. Biotechnologe & Psychologin (32/30, NR) in Festanstellung suchen ruhige 3-Zi.-Whg. (ab 70 m², KM bis 1500,- €) mit U-Bahn-Anbindung im Süden (Sendling, West-park, Hadern...). Telefon: 0151/67784672

Wir suchen ab sofort für vorgemerkte Kunden 1 bis 4-Zi.-Wohnungen.
(Provisionsfrei für Vermieter)
Sven Grimm Immobilien
Telefon 089/4340 01

Wohnung in Neuried gesucht: Frau (47 J., NR) in unbefristeter leitender Anstellung (KiTa Leitung) sucht mit ihren 2 Katzen, Wohnung in Neuried, ab 2-Zimmer, mit Balkon oder Garten, bis maximal 1.000,- € warm. Telefon: 0172/8540731

Altenpflegerin sucht für sofort in Pasing, Obermenzing od. Laim 1 Zi. Kü. Bad, auch unterm Dach, bis max. 700,- € inkl. Nk. Telefon: 0178/6127543

Suche 2,5-Zi.-Wohnung mit BLK od. Garten, Solln, O-Sending, Thalkirchen. Ruhiger Mieter, 45 J., Berfustätig. Tel. 0177/2945560

Lehrkraft sucht wegen Eigenbedarf kl. Whg., gute Verkehrsanbdg. v. priv., T. 0176/75595705

Wegen Hausverkauf!!! Nach 34 Jahren Mietverhältnis su. ruh., zuverl. Mieterin (Festanst. seit 40 J. i. Öffentl. Dienst) ruh. 2-Zi.-Whg. m. Blk. o. Terr., evtl. EBK u. Gge in Mü. u. Umland; Tel. 08105/25645 ab 18.00 Uhr (AB)

Wir suchen Wohnungen/Häuser für vorgemerk./geprüfte Kunden. Ohne Provision für Vermieter Auch RENOVIEREN SEHR GÜNSTIG. info@annaimmo.de 08920964945

Weibl., 34 J. berufstätig, NR, suche dringend 1-2-ZKB im Raum München. WM 800, Tel. 0178/4552443

Die **Gewerkschaft der Polizei** sucht laufend für Mitglieder
preiswerte Zi., App., Whg.
Angeb. an Werner Brandl, GdP PP München, Tel. **2910-2600**

Junges Paar (33J.) Frauenärztin + IT Manager) sucht in München 3-4 Zi + Balkon/Gartenab. Herbst/Winter, NR, Tel. 0160/90150339

Suchen für unseren sohn (BWL Student) eine 1-2-Zi. Whg. in München. Absolute Zuverlässigkeit wird zugesichert. philippdeu@gmail.com, Tel. 0172/6292703 o. 09341848234

Studienanfänger (männl.) TU Garching sucht Studentenzimmer. 0171/4014810

IBM-Mitarbeiter sucht möbl. Haus mit Garten, 3-4-Zi. bevorzugt, 10 km Umkreis Freimann, Tel. 0172/7387961

Lehrerin (29), verbeamtet, (NR keine HT) sucht zentral gelegene 2-Zi.-Whg. mit EBK für max. 900.- warm. Tel. 089/95424843

Fraunhofer Ingenieur, 29, su. 2-3 ZKBB, <\50m², K+B m. F. Isar/Ludwig-VS. Tel. 0151/23265609

Sympath. seriöse Frau, 61 J. sucht 1 1/2 Zi. Whg. bis 600.- kalt, MVG-Anschluß mobil Tel. 01578/8582062

Akadem. Paar sucht 2-3 Zi.-Whg. in M-Nord, Tel. 01520/3145961

Tierarzt sucht Wohnung für seinen Sohn (22, LMU-Student) Tel. 01578/2299950

Dr.Dipl.Kfm. u. Fam. su. Haus/Whg. ab 5-Zi., 2 Bäd., Terr., in Au/Haidhs Untergies-Harl., Alt-Bogenhs., Miete/Kauf sofort oder später. An Mü.- Wochenanzeiger, Moosacher Str. 58, 80809 Mü., Chiffre 1220654

1-Zimmer-Wohnung, ab sofort gesucht, für Doktorand an der LMU, bis 400.-, Tel. 0151/12518044, Riedl-Garcia

Architekt sucht Zimmer (auch WG) für Sohn, LMU-Student, 19, NR, ruhig, ordentlich. mail an: js.schwister@t-online.de

Berufst. Dame (45,NR) sucht 3 Zi/Whg. ab 60 m² in kl. ruh. WA Münchener Süden oder Osten max. 900.- warm wohnungssuche.2019@gmx.de

Abkürzungen im Immobilien- und Mietmarkt

Wir beraten Sie gerne unter Telefon 089/5 46 55-162

Art des Energieausweises:

Energiebedarfsausweis	EA-B
Energieverbrauchsausweis	EA-V

Energieträger der Heizung/HZG

Blockheizkraftwerk	HZG BHKW
Erdgas	HZG Gas
Erdgas leicht	HZG EGL
Erdgas schwer	HZG EGS
Erdwärme	HZG EW
Erneuerbare Energieträger	HZG EE
Fernwärme	HZG FW
Fernwärme Dampf	HZG FWD
Flüssiggas	HZG FS
Heizöl	HZG Öl
Holz	HZG Holz
Holz Hackschnitzel	HZG HSchn.
Kohle	HZG Ko
Luftwärmepumpe	HZG LWP
Nahwärme	HZG NW
Pelletheizung	HZG Pellet
Solarheizung	HZG Solar
Strom	HZG S
Wärmelieferung	HZG WL
Warmwasser über Elektroboiler	HZG Elek.Boil.

Weitere Abkürzungen zum Energieausweis:

Baujahr lt. Energiepass	Bj. (EA)
Energieeffizienzklasse (A+ bis H)	EEK A+ bis EEK H
Endenergiebedarf für Wärme	EB-W
Endenergieverbrauch für Wärme	EV-W
Endenergiebedarf für Strom	EB-S
Endenergieverbrauch für Strom	EV-S

Sonstige Abkürzungen

Altbau	AB
Abstellkammer	Abstka.
Appartement	App.
Ausstattung	Ausst.
behindertengerecht	behindger.
Baujahr	Bj.
Betriebskosten	BK
Balkon	Blk.
Bungalow	Bung.
Dachgeschoss	DG
Doppelhaus	DH
Doppelhaushälfte	DHH
Dachterrasse	DT
Einbauküche	EBK
Erdgeschoss	EG
Einfamilienhaus	EFH
Einliegerwohnung	ELW
Eigentumswohnung	ETW
Fußbodenheizung	FbH
Garten	Gart.
Garage	Gge.
Grundstück	Grdst.
Hobbyraum	Hobbyr.
Kaufpreis	KP
komplett	kpl.
Küche	Kü.
Luxusausstattung	LuxAusst.
Mehrfamilienhaus	MFH
Maisonette	Mais.
Mansarde	Mans.
Nutzfläche	Nfl.
Nebenkosten	NK
Obergeschoss	OG
provisionsfrei	prov.fr.
Reiheneckhaus	REH
renoviert	renov.
renovierungsbedürftig	renov.bed.
restauriert	restaur.
Reihenhaus	RH
Reihenmittelhaus	RMH
ruhig gelegen	rhg.gel.
Souterrain	Sout.
Schlafzimmer	SZ
Teppich	Tepp.
Terrasse	Terr.
Tiefgarage	TG
Verhandlungsbasis	VB
Wohneinheit	WE
Wohnfläche	Wfl.
Wohnung	Whg.
Wintergarten	WiGart.
Wohnzimmer	WZ
Zimmer, Küche, Bad	ZKB
Zentralheizung	ZH
Zimmer	Zi.

Wochenanzeiger Medien GmbH
Fürstenrieder Straße 7-11
80687 München
Telefon 089/5 46 55-162
immobilienmarkt@muenchenweit.de

Ansprechpartner
für den Immobilienmarkt
JULIA AMTMANN
Telefon 089/546 55-149
DIANA BRANDL
Telefon 089/546 55-162
DIETER SCHNEIDER
Telefon 089/546 55-203
immobilienmarkt@muenchenweit.de

Mietgesuche

500 BELOHNUNG bei Erfolg! Sehr freundliche und gut integr. christl., irakische Familie m. 5 schulpfl. Kindern sucht dringend 4-5-Zi.-Whg. mögl. Mü-Ost wg. der Schule. Bruttokaltmiete max. 1980 Tel. 0171/6705840

Verlagsangestellte in langjähriger Festanstellung sucht 3-4 Zi.-Whg. m. Balkon o. Garten i. Mü.Norden (bevorzugt, Schwabing West, Milbertshofen, Feldmoching, Moosach oder angrenzende Stadtteile) Kontakt: Tel. 01520/2028504 od. pilch80@web.de

Wir suchen Wohnungen/Häuser für vorgem. / geprüfte Kunden. Ohne Provision f. Vermieter info@annaimmo.de/08931852450

Berufstg. in Festanst. su. ab sofort Wohnung im Münchner Norden ab 45 m² mit EBK bis 1000.- WM gerne unter 0176/83069604

Junge Familie (Apotheker & Beamte mit Zwillingen (2J.) sucht größere Wohnung, mind. 5 Zi. in zentr. Lage. 0170/5517661

Wohnungstausch

Whg.-Tausch: 4-Zi.-ETW, Bj. 99, Mü.-West, ruh., gegen 2-Zi.-ETW, westl./südl. Stadtteile, ab Bj. 95, m. finanz. Ausgleich, nur Privat, wohnungstausch-muenchen@gmx.net

Mietangebote

2-Zi.-ELW, Feldafing, EG, 42 m², ruhige Lage, Schlafzi., Wohn-Essz., Bad, Küche, Flur, Gäste-WC, warm 780,- €, ab sofort, gerne an Nichtrauch., EA vorh.; Tel. 0176/17770077

Excl. 3-Zi-Mais.-Whg.Wörthsee direkt am See, Haussteg, 100 m² Wfl., ruhig, gr. Blk., EBK, EA-V, HZG Heizöl, Bj. 1985, EV-W: 106,6 kwh/(m²a), € 1.670,- +NK +KT, Bezug sof., T. 0175/8533210

Mitbewohnerin für 2er WG in Mü-Thalkirchen ab 1. Oktober gesucht: Nh. Tierpark, Zimmer-Größe ca. 16 qm, 850,- € inkl. NK/WM, Tel. 0171/1609922

30 m² Keller / Lager, in Solln, 310,- € + KT, Tel. 0171/8147700

DG, Pasing, 45 m², möbl., 1.200,- €, immo-dd@hotmail.com

Traumhafte DG Whg., 135 m², 1 gr. + 1 kl. Loggia, S/W-Lage, S-Bahn Nh., 2.700,- € + HZK 135,- € + NK 135,- €, ab 1.10.19 an NR o. Haustiere, EA vorhand., v. Priv., Telefon: 0172/7187977

Möbl. Zi., Tel. 089/831616 Rufn. auf AB sprechen

Vermiete 3 Zi.Whg. 100 m² im Bio-Bauernhof mit Gemüsegarten, 1050.- warm, 45 km östl. v. Mü. für nette Hofgemeinschaft Tel. 0174/3047512

4 Zi. DG-Whg. Garching Nähe U6, 85m², neu renov. 950.- + 150.- Nk, 100.- Hzg. Vorauszahlung, 3 MM Kt., sof. bzb. Tel. 089/969058

Unterschleißheim, 5-Zi.-Whg., 135 m², 1490.- + NK, 089/3171513

Mü-Ost, Ap. ca 40 m², teilmöbliert, EBK, ab 1.11. an NR, 670.- + NK + Kt, Zuschr. unter Chiffre 1220621 a.d.MWZ Verlag, Moosacher Str. 56, 80809 München

Alternative zu München? 1-Zi.-App & 2-Zi.-Whg in 94258 Frauenau/Bay.Wald zu vermieten, T. 0170/3810378

Mü-Laim, 72 m², 3 Zi., 1050.- WM. Bitte mit Selbstauskunft. ch.oexle@t-online.de

3-Zi.-Whg. München West, 69 m², Blk., TG, EBK, Schwimmbad, Sauna, S-Bahnnähe, 1.500.- € inkl. (+ 2 MM Kt.), Tel. 0160-99179722

Mietgesuche Gewerberäume

Laden/Lager, 30-60 m² ges.; Tel./Fax 089/7595160

Praxisräume gesucht. Psychologischer Psychotherapeut sucht Praxis (ca. 60 qm) in Fürstenfeldbruck und Umgebung. Tel. 0173-3709567

Mietangebote Gewerberäume

17 m² Büro, 1. OG, ab sofort, 81379 Mü., Tel. 0171/4429550

Hallenflächen mit Büros - Münch. Nord. 400, 800, 1200 m², für Einzel- u. Großhandel, Vertrieb, Service, Produktion, Labor, Entwicklung, Werkstatt, Lager Prov. frei. Tel. 0151/17205050

Immo-Gesuche

*** DRINGEND GESUCHT ***
Grundstücke · Häuser · Wohnungen
Ansprechpartner: Herr Hitzenbichler
089 21 96 41 09
AkuRat Service Real Estate e.K.

Suche zum Kauf in Sendling
3-Zi.-Whg. ab 75 m² bis 600.000,- € und
2-Zi.-Altbau-Whg. ab 55 m² bis 450.000,- €,
Eva Maurer, Tel. 089/72 30 86 71
maurer IMMOBILIEN
www.maurerimmobilien.de

Ich kaufe Wohnungen, Häuser od. Grundstücke - Zustand und Baujahr ist egal auch gerne mit Inventar, Tel. 089/92269970

Suche EFH oder DH-Hälfte im Münchner Westen, STA. Gerne auch zu renovieren. Angebote bitte an haus@muenchenweit.de

Ltd. Angestellte im öffentl. Dienst u. Beamter su. 2- bis 3-Zi.-Whg. (möglichst DG) in München Mitte od. Pasing, Angebote bitte an wohnung@muenchenweit.de

Ältere Häuser und Grundstücke gesucht
Wir bewerten und vermitteln Ihre Immobile. Für Verkäufer kostenfrei – sprechen Sie einfach mit unserem Herrn Schwarz.
RSI IMMOBILIEN
Tel. 089 / 127 129 50
www.rsi-immobilien.de

Wir su. f. uns. Kapitalanl. 1-2-Zi.-W., v. Priv. RED, Hr. Ottner Tel. 0171/7446410

Immobilienprobleme? Nur her damit! Wir lieben die Herausforderung und Problemlösung. Kostenlose Erstberatung: Tel. 089/54215121 www.voss-gmbh.de

Privatmann sucht Wohnung zum Kauf. Tel. 0171/2457403

Netter Privatmann kauft Whg. und Häuser, Tel. 089/20981384

Warum erst entrümpeln? Kaufe Ihre Immobilie auch mit Inventar!! Telefon: 089/96058125

Gepflegte 1- bis 2-Zi.-Whg. im Münchner Westen oder Süd-Westen bevorzugt Hadern, Sendling, Laim, Westend od. Pasing von Privat an Privat gesucht. Mit Blk. od. Terr., kein Neubau! Finanzierung gesichert, Angebote bitte an: wohnung-muenchen-gesucht@gmx.de

Ltd. Angestellte im öffentl. Dienst sucht Whg. ab 3 Zi., in Münchner Umgebung, bevorzugt Germering oder FFB, Angebote an: wohnung@muenchenweit.de

Su. für Mitarbeiter, BMW, MAN, EADS, Google, Immobilien Miete u. Kauf, T. 089/31770222, info@santiimmobilien.de

Junge Familie sucht EFH/DHH/REH, im Münchner Westen oder Süden, Angebote bitte per E-Mail an: haus@muenchenweit.de

Erbpacht Immobilien bestmögl. verkaufen, Tel. 089/131320 www.immobilienfischer.de

Suche Bauplatz für MFH od. fertiges MFH, Tel. 0176/10153630

Junge Familie sucht dringend Grundst./Haus, T. 0170/8489890

Suche 1,5- bis 2-Zi.-Whg. Umkreis 30 km Bergkirchen, zu kaufen od. zur Miete. 0179-9884545

Privat sucht Wohnung zu kaufen. 3-Zimmer, auch unrenoviert. herbert7777777@gmx.de

Privatmann sucht Wohnung zum Kauf. Tel. 0179/2945294

2-Zi.-Whg. o. Apartment in München gesucht. Tel. 0170 / 8489890

Zwillinge 1,5 J. suche mit ihren Eltern 4 ZKB/Garten im M-Ost/M-Süd/West bis 1200 € KM Kontakt.andibaecker@yahoo.de

Optimistische Großfamlie su. eine große Wohnung oder ein Haus zur Miete oder zum Kauf, vorzugsweise im Münchner Süden. Kontakt: A. Kraemer Tel. 0176/20631552 die-anita-kraemer@posteo.de

Kaufe ETW/Haus/Grund sof. Kaufentscheid. Tel. 089/43759790

Junge Familie sucht Haus (EFH, DHH, REH) oder Bauplatz in Mü. o. Umland (N,O,W) Haus ab 130m², gr. Wohnzi. Keller, S-Bahn-Nähe, Finanz. gesichert bis 850.000 €, Tel. 0176/82051022

Junges Paar sucht Eigentumswohnung, Tel. 089/215374090

Garagenstellplätze gesucht, Tel. 0163-1968375 sommer808@t-online.de

Immo-Angebote

DHH Mü.-Aubing, 6 Zi., sehr ruhig gelegen, Top-Zustand, Bj. 2005, Gas-Hz., 103,1 kWh m², 145 m² Wfl., + 91 m² Nfl., 246 m² Grd., XXL Garage, 1.198.000,- €, von Privat, Tel. 0171/2733131

SOLLN S LIVING 31

SCHUSTERSTRASSE 31 LIFT

Auf einem wunderschönen Grundstück errichten wir ein attraktives Mehrfamilienhaus mit 6 Wohnungen und Tiefgarage. Baubeginn in Kürze. Die Wohnungen werden hochwertig ausgestattet. Das Haus erhält einen Lift.

4 Zi. Erdgeschosswohnung zzgl. Hobbyraum, ca. 116 m² Wohnfläche, ca. 142 m² Wohn-Nutzfläche, 2 Bäder, ca. 260 m² Privatgarten, **€ 1.250.000,–**

RS WOHNBAU GMBH Tel. 089 / 29 0 37 10 **www.rs-wohnbau.de**

****Laim / Pasing** exkl. renov. 4-Zi.-Whg.,** ruhig! 99 m² mit gr. Sonnenbalkon nach Süden, 117 kWh*a, frei!, hell!, direkt vom Eigentümer, KP 729.000,- €, TG möglich, Telefon: 08131/2774672

2,5-Zi.-Galerie-Whg. Dachau, 74 m² Whfl./90 m² Nfl. gem. Keller, TG, Bj. 1993, voll saniert, ruhige Lage, vermietet, nähe S-Bahn, 425.000,— € Tel: 0172/9287355

Tausche 3 Zi. 82m², Neubauwhg. im Zentrum Heidelbergs (Bahnstadt) mit Tiefgaragenstellplatz gegen Wohnung in München Zentrum. Wertausgleich Tel. 0160/2260754

Hochwertige Fassadenanstriche, unkompliziert, preiswert u. nach Ihrem Terminwunsch. Unverbindliche Besichtigung u. Festpreisangebot vom Renovierungsprofi MBS GmbH - 10 x in u. um München. Anfragen unter Tel. 08143-4477350 oder per mail an: fassaden@mbs-service.de

Mü.-Freimann: Exklusive 3-Zi.-Gartenwohnung, 83 m² Wohnfläche, Bj 97, EV-W67, 9 kWh/m² EEK: B-HZG-EE, KP 550.000.- €, Tel. 089-89457418 info@SOCHER-IMMOBILIEN.de

Attraktives Baugrundstück in Eichenau, 946 m², 1.150.000.- € zu verkaufen, WK. HV. u. Im. Tel. 089-84039829

BESTE LAGE – NYMPHENBURG/GERN
Traumhafte Erdgeschoss-Gartenwohnung, eigener Spa-Bereich, hochwertig renoviert, Bj. 1990, frei, 4,5 Zimmer, ca. 168 m² Wfl., Dielenparkett, Einbauküche, 2 Terrassen, Kamin, Lichtkonzept, TG, EA-F 169 kWh/m², KP € 2.295.000,00 zzgl. Prov. 3,57 % **Immobilien Pilzweger 0172/8333424**

München daheim
DER MÜNCHNER IMMOBILIENMARKT
Ansprechpartner für den Immobilienmarkt:
Julia Amtmann und Diana Brandl
Telefon: 089/546 55-162
Email: immobilienmarkt@muenchenweit.de

EnEV 2014 – Ihre Immobilienanzeige nach den neuen Richtlinien

Laut Beschluss der Bundesregierung gelten ab dem 01.05.2014 neue Pflichtangaben nach der Energieeinsparverordnung 2014 für Immobilienanzeigen.

Eine mögliche Musteranzeige für Wohngebäude:

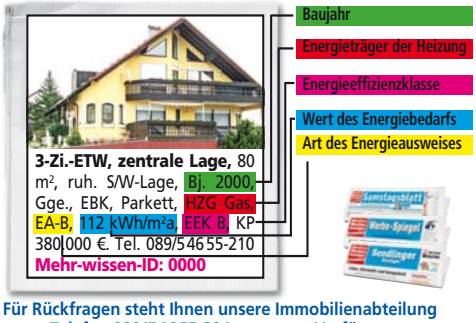

Für Rückfragen steht Ihnen unsere Immobilienabteilung unter Telefon 089/546 55-384 gerne zur Verfügung.

So finden Sie eine Wohnung in München

anzeigen.muenchenweit.de

KfW-60-Haus – Wärmepumpe – Baujahr 1999 – Bestzustand
Doppelhaushälfte in Gräfelfing (in einer Wohnstraße), Wohnfläche 141,16 m², Nutzfläche 54,18 m², ausgebautes Dachgeschoss mit Bad-Dusche, Gäste-WC, 5 Zimmer, Anlage, 243 m² Grundstücksfläche, Einzel-Garage, Endenergiebedarf 39,30 kWh/(m²*a)-Energieeffizienzklasse A
Kaufpreis 1.280.000 € / Garage 16.000 €
Maklercourtage 3,57 % (brutto incl. MwSt.) aus Kaufpreis ermittelt – Käufer leistungspflichtig
Objektadresse: Adlerstraße 6, 82166 Gräfelfing
Interessenten können Exposé-Versand anfordern – Besichtigungen können vereinbart werden
Solid-Rent GmbH Immobilienmakler · Telefon 089/ 78 57 63 51
Fax 089 / 78 57 63 53 · immobilienmakler@solidrent.de · Mobil 01 70/9 24 58 66

Etagen-Wohneinheit im 1. OG eines 6-Familienhauses in München-Alt-Solln
Völlig ruhig gelegen – Bestzustand – sofort verfügbar – Ausstattung gehoben – Parkett etc. – alle Fenster u. Balkontüre mit Jalousien elektrisch, Baujahr 1999 – Wohnfläche 120,37 m² – Nutzfläche 11,35 m² – 5 Zimmer, Gäste WC – separater Kellerraum – TG-Kfz. Stellplatz Duplex – Fußbodenheizung – Einbauküche – Bad mit Dusche-Wanne, Doppelwaschbecken, Bidet – Balkon S/O – Gemeinschaftsfläche Garten – Energiepass vorliegend – Energiebedarf-146,00 kWh/(m²a)- Hausgeld monatlich 390,00 €
Kaufpreis 1.293.000,00 € / Duplex-Garage 17.000,00 €
Makler-Courtage 3,57 % aus Kaufpreis incl. 19 % MwSt. – Käufer leistungspflichtig
Objekt-Adresse: Buchhierlstr. 2 / 1. OG, 81479 München
Interessenten können Exposé-Versand anfordern – Besichtigungen können vereinbart werden
Martin C. Kämpf • Bauträger-Baubetreuer u. Immobilienmakler
Telefon 089 / 74 73 50 42 · Fax 089 / 74 73 50 55
kaempf@kaempfnet.de · Mobil 0170 / 9 24 58 66

Katzen SPRUNG BAIERBRUNN

FAMILIENDOMIZIL IM SÜDEN MÜNCHENS
Baierbrunn. Idyllisch & familienfreundlich, echtes Freizeitparadies und kurze Wege in die City.

HÄUSER
DHH, ca. 166 m² Wfl., 1.199.000,-*
REH, ca. 161 m² Wfl., 1.189.000,-*

DACHTERRASSEN WHG
3 Zimmer, DG, ca. 84 m², 668.900,-*

OPEN HOUSE ROHBAU
21./22.09.19, 14 - 17 Uhr
Martlbauerfeld, Baierbrunn

walser. KRÄMMEL

Massiv-Ziegelbauweise • Effizientes Energiekonzept • Hochwertige Ausstattung • Keine Käuferprovision
*zzgl. Stellplatz; Energieausweis in Vorbereitung

WWW.KATZENSPRUNG-BAIERBRUNN.DE

• www.muenchenweit.de •

Chancen für alle
Die Zahl der oberbayerischen Unternehmen, die Mitarbeiter suchen, steigt stetig.

Kfm. Fachwirt (HwO)

Ihr neuer Karriereschritt

München · Ab September 2019 starten wieder Lehrgänge »Kaufmännischer Fachwirt (HwO)« im Bildungszentrum München der Handwerkskammer für München und Oberbayern – und das sowohl in Vollzeit als auch berufsbegleitend. In den Kursen werden die für eine erfolgreiche Arbeit im kaufmännisch-organisatorischen Bereich notwendigen Kenntnisse – wie z.B. Marketing, rechtliche Grundlagen, Finanzwesen oder Personalmanagement – vermittelt. Durch die Neukonzeption des Lehrgangs wurde eine moderne Form des Lernens verwirklicht: Um ein optimales Lernergebnis zu erreichen, wird besonderer Wert auf die praxisbezogene Vermittlung der Inhalte gelegt. Als Voraussetzung für die Zulassung ist eine erfolgreich abgeschlossene kaufmännische Berufsausbildung und eine einjährige Berufspraxis, mehrjährige kaufmännische Berufserfahrung oder ein Fortbildungsabschluss mit vergleichbaren Qualifikationen erforderlich. Eine Förderung durch das Aufstiegs-BAföG, die Agentur für Arbeit bzw. das Jobcenter ist möglich. Nach erfolgreichem Abschluss erhält jeder Absolvent zudem den Meisterbonus in Höhe von 2.000 Euro. Weitere Infos erhalten Sie bei Julian Michl, Tel. 0 89/45 09 81-6 47, E-Mail julian.michl@hwk-muenchen.de oder unter www.hwk-muenchen.de/fachwirt

Zukunftssichere Berufe in der Möbelbranche

Diese drei Jobs wird es noch lange geben

(djd). Der Arbeitsmarkt verändert sich ständig. Alte Handwerksberufe sterben langsam aus, neue Arbeitsfelder kommen dazu. Wer heutzutage seine Karriere startet, muss sich zukunftsfähig aufstellen. In der Möbelbranche beispielsweise gibt es mehrere Berufe, die auch in Zukunft noch gefragt sein werden. Denn die Bevölkerung wächst stetig, es müssen immer neue Häuser und Wohnungen eingerichtet werden. In diesen Berufen, die man alle durch eine Aufstiegsfortbildung an der Kölner Fachschule des Möbelhandels (Möfa) erlernen kann, wird man daher so schnell nicht arbeitslos. Unter dem Dach des staatlich anerkannten Berufskollegs vereinen sich eine Fachschule für Aufstiegsfortbildung, eine Berufsschule und eine Berufsfachschule für kaufmännische Berufe.

1) Einrichtungsfachberater/in
Sie arbeiten im Möbelhaus, im Möbelfachgeschäft oder im Versandhandel für Wohnbedarf. Einrichtungsfachberater helfen ihren Kunden, die passenden Möbel und andere Einrichtungsgegenstände zu finden, und sorgen dafür, dass die ausgewählten Objekte rechtzeitig angefertigt, geliefert und gegebenenfalls eingebaut werden.

2) Küchenfachberater/in
Sie kennen sich ganz besonders gut mit Küchenmöbeln und -geräten aus. Küchenfachberater fertigen für ihre Kunden Pläne für private oder auch professionell genutzte Küchen an und stellen die Ausstattung dieses Raumes individuell nach den Kundenwünschen, den örtlichen Gegebenheiten und dem Budget zusammen. Küchenfachberater findet man zum Beispiel in Einrichtungshäusern und in speziellen Küchenstudios, in Büros für Innenarchitektur oder bei Küchenmöbelherstellern.

3) Betriebswirt/in, Fachrichtung Möbelhandel
Betriebswirte haben eine gute Übersicht. Sie planen, organisieren und kontrollieren alle relevanten Wirtschafts- und Verwaltungsvorgänge, die zum Beispiel im Möbelhaus anfallen. Nach einer Berufsausbildung ist dieser Abschluss in zwei Jahren erreichbar. Betriebswirte nehmen Führungspositionen in Handel, Industrie oder Verbänden der Branche ein oder sind als selbstständige Unternehmer/innen tätig.
Wer sich direkt nach dem Fach(Abitur) möglichst schnell für solche Aufgaben qualifizieren möchte, absolviert am besten einen dualen Fachschulstudiengang.
Hier gibt es zur Berufsausbildung das praxisorientierte Fachschulstudium dazu. Unter www.moefa.de finden Interessierte alle Voraussetzungen, die man für die Aufstiegsfortbildungen zum staatlich geprüften Einrichtungs-, Küchenfachberater oder Betriebswirt erfüllen muss.

Einrichtungsfachberater entwickeln Einrichtungsvorschläge und helfen ihren Kunden bei der Auswahl der passenden Möbel.
Foto: djd/Fachschule des Möbelhandels

Stellenangebote

Wir suchen zum ehestmöglichen Eintritt in unsere Praxis eine engagierte, zeitlich flexible (m/w/d)

Med. Fachangestellte oder gewandte Mitarbeiterin

mit fundierten PC-Kenntnissen – für 20 Std./Woche.
Übertarifliches Gehalt sowie großzügige Urlaubsregelung.

BewerberInnen melden sich telefonisch oder bewerben sich schriftlich.
Internistische Gemeinschaftspraxis – Hausärztliche Versorgung
Dr. med. Christine Weigand – Dr. med. Ursula Winkler-Huber
Eversbuschstraße 111 – 80999 München – Telefon 089 / 8 12 12 41

Ambulanter Lebensfroh im Alter Pflegedienst

Wir suchen zum nächstmöglichen Zeitpunkt examinierte
Alten-, Gesundheits- & Krankenpfleger (m/w/d)
Berrschestraße 2 • 81245 München
Telefon 0178 / 4 50 30 39
office@lebensfroh-im-alter.com

Für renommierte Hotels in **München** suchen wir ab sofort in Teilzeit und auf 450-€-Basis
Zimmerreinigungskräfte (w/m/d)
Sie haben ein gepflegtes Auftreten und sind zuverlässig? Deutschkenntnisse, gültige Arbeits- und Aufenthalts-Genehmigung sind vorhanden? Dann bewerben Sie sich bei uns, wir freuen uns auf Sie!
Ansprechpartner: Frau Dürr
Tel. 089/35726-175
H & H Hotelservice
Olschewskibogen 14
80935 München

Handwerkskammer für München und Oberbayern

Werden Sie IT-Fachmann/-frau für Office-Anwendungen!
in Teilzeit oder Vollzeit

Kursinhalt: Betriebssysteme und Office 2016
Vollzeitkurs: 7. Oktober 2019 - 11. November 2019
Abendkurs: 8. Oktober 2019 - 15. Februar 2020
Gebühr: 1.070,00 Euro zzgl. Prüfungsgebühr
Sprechen Sie wegen evtl. Kostenübernahme Ihren Berater von der Agentur für Arbeit/Jobcenter an.
Info: Bildungszentrum München
Mühldorfstraße 6 • 81671 München
Telefon 089 450981-652 • Telefax 089 450981-654
www.hwk-muenchen.de/muenchen
karina.schulz@hwk-muenchen.de

33-jähr., liebevolle u. zuverl. Frau mit Erfahrung in der Kinderbetreuung und im Haushalt sucht Arbeit in München mit Unterkunft, Tel. 0162/8047666

Busfahrer/in gesucht! Teilzeit u. Minijob für Fahrten aller Art u. Schulbus, FS Kl. B + D, auch Rentner, Tel. 0172/6764135

Haben Sie Freude ausschl. nur mit Unternehmen zu verhandeln? Dann sind Sie unser Partner/Partnerin! Wir su. Damen u. Herren, gerne a. Rentner/innen für diese anspruchsvolle Tätigkeit (exklusive Mitgliederwerbung). Arbeitsgrundlagen vorhanden. Interesse? Anruf unt. Tel. 0171/2411933 Hr. Siegfried Hartmann, G.B.V.M GmbH Partner des Bundes der Steuerzahler in Bayern e.V.

Suchen Haushaltshilfe (w), deutschsprechend, die sich 3x/Wo. (ca. 15 Std.) sorgfältig + zuverlässig um unseren Haushalt nähe Waldfriedhof kümmert (Ordnung, Putzen, Wäschepfl.). Auf Rechnung. Bewerbung an Mail: haushalt25@t-online.de

Cafe sucht Aushilfe für Kasse/Catering u. Küche (m/w/d) in TZ od. 450,-€-Basis Telefon: 0170/3407011

Kinderhilfe / Erzieherin ges. für Mädchen, 2. Kl., Halbtagsbetreuung / Hausaufgaben, in Privathaushalt in Nymphenburg, halbtags fest. Zuschr. u. Chiffre-Nr. 365886 an Wochenanzeiger Medien, Pf 210449, 80674 München

Suche zuverlässige dspr. Putzfrau, für 2 Stunden pro Woche in Laim/Pasing, Tel. 0173/1596883

Zugehfrau 1 x wöch. 9 - 13 Uhr Nähe U-Bahn Westpark gesucht Telefon: 089/7144109

Trockenbauer und Maler mit Berufserfahrung, VZ, ab sofort gesucht, Telefon: 0173/9484509

Su. Unternehmer/-in mit Transporter, ca. 1500 kg Nutzlast, a. selbst. Basis zur Verstärkung unseres Teams für Festtouren Mi./Fr., Tel. 0171/9900635

Wöchentlicher Nebenjob (Zeitungszustellung), Verdienst bis zu EUR 400,- mtl., Info: Tel 089/45243640

Su. Putzhilfe für Privathaushalt in Sendling, 2 x wöchentlich am Vormittag, Tel. 0172/8114785

Der Kindergarten St. Thomas Morus sucht zum 01.10.19 oder später eine pädagogische Fachkraft (m/w/d) als Gruppenleitung für 30 Stunden pro Woche. Bei Interesse und Rückfragen wenden Sie sich bitte an die Kindergartenleitung, Frau Vogel-Kreß, T. 089/7603790, Mail: st-thomas-morus.muenchen@kita.ebmuc.de oder an das Pfarrbüro Tel. 089/7601668, Über Ihre Bewerbung würden wir uns sehr freuen.

Das Hotel Grünwald in Aubing sucht ab sofort Zimmermädchen/Reinigungskraft m/w/d auf Minijobbasis oder Teilzeit. Arbeitszeiten vormittags ca. 4 Stunden. Gute Deutschkenntnisse sind erwünscht. Bewerbungen bitte per E-Mail: info@hotel-gruenwald.de oder Tel. 089/863010 v. 8 bis 12 h

Für andere da sein! Sind Sie fürsorglich und wollen älteren Menschen in Ihrem Zuhause helfen? Bieten flex. AZ als langfristiger TZ / MiniJob ohne Vorkenntnisse. Home Instead Seniorenbetreuung - Bewerben unter: Mü.-Nord: Tel. 089/2488 37240, Mü.-Mitte: Tel. 089/2488 0750, Münch.-Ost: Tel. 089/6242 2120, Mü.-West: Tel. 089/88969 0580, Fünfseenland: Tel. 08151/774720, www.homeinstead.de

Hauswirtschafterin gesucht. Familie in Sendling sucht Hauswirtschafterin zur Führung des Haushalts und Kinderbeaufsichtigung (12 und 13 Jahre), Kochen, Putzen. Arbeitszeiten: Mo.- Do. 10:00 bis 16:00 Uhr. Bewerbung mit Lichtbild bitte nur per E-Mail an: ar@artsinfabrics.com

Konditorei Erbshäuser: Wir suchen Mitarbeiter/innen in Teil- und Vollzeit, unbefristet, für Verkauf und Service im Cafe. Tel. 089/85636467 oder E-Mail: erbshaeuser@muenchen-mail.de oder persönlich. Glückstraße 1, Nähe Odeonsplatz

Kinderbetreuung (m/w/d) Untermenzing, 2 Mädchen (8/13J.) 1-2/Wo.(Mo.,Mi.) v. 14.30-17.30h famplus.de, Tel. 089/809902707

Päd. Fachkraft gesucht f. Kita in Obermenzing; E-Mail: info@kinderhaus-obermenzing.de

Zur Verstärkung unseres Teams suchen wir **ab sofort** mehrere
Zeitungszusteller m/w/d
ab 18 Jahre für München auf 450-Euro-Basis oder in Teilzeit. Arbeitszeiten montags bis samstags ab 02.00 Uhr.
Telefon: 0800/5 89 47 31
Whatsapp: 0151/25 95 78 68
E-mail:
bewerbung.zusteller@sueddeutsche.de
www.zusteller-aktiv.de

Wir suchen: Steindl Personalmanagement GmbH
- **Verkäufer (m/w/d)**
  Freundliche Ansprache und Beratung unserer Kunden
  Regale befüllen
- **Produktionshelfer (m/w/d)**
  Oberflächenbeschichtung

Steindl Personalmanagement GmbH
Lindwurmstraße 26 · 80337 München
☎ 201 87 70 - 41
mst@steindl-personal.de

Wir suchen ab sofort unbefristet
Sekretär (m/w/d)
Sachbearbeiter (m/w/d)
zur Verstärkung unseres Teams.
Bitte senden Sie Ihre Bewerbung an:
info@laborplanung-braun.de
oder rufen Sie uns an:
Telefon 089 / 7 60 90 28

Zugehfrau (m/w/d)
in Pasing, deutschsprachig, auf 450,–€-Basis oder Rechnung.
Telefon 82 99 46 33

Pflegehilfs- & Pflegefachkräfte (m/w/d)
in Voll-/Teilzeit und auf 450-Euro-Basis in **München** gesucht.
Übertarifliche Bezahlung, **zusätzlich** Weihnachts- und Urlaubsgeld, Fahrtkostenzuschuss.
Tel. Herr Prell 01 51 / 14 96 57 72
j.prell@pps-prell.de
PPS Prell Personal Services

Ansprechpartner
für den Stellenmarkt
DIANA BRANDL
Tel. 089/546 55-162
JULIA AMTMANN
Tel. 089/546 55-149
DIETER SCHNEIDER
Tel. 089/546 55-203
stellenmarkt@muenchenweit.de

Verkaufsmitarbeiter (m/w/d)

in Vollzeit/Teilzeit für unseren Museumsladen im Schloss Nymphenburg

Wir bieten Ihnen
- einen sehr attraktiven Arbeitsplatz
- leistungsgerechte Bezahlung
- selbstständiges und verantwortungsvolles Arbeiten
- ein motiviertes Team mit netten Kolleginnen und Kollegen

Ihre Aufgaben
- Beratung von nationalen und internationalen Kunden
- Bedienung der EDV-gestützten Kassensysteme
- Wareneingangskontrolle

Ihr Profil
- Freude am Verkauf an Kunden aus aller Welt
- Flexibilität bezüglich der Arbeitszeit (z.T. auch Sa./So.)
- Englischkenntnisse/weitere Fremdsprache(n) erwünscht

Bewerbungen bitte an: info@kulturgutag.de oder an:

KulturGut AG

z. H. Fr. Greiner, Nördliches Schlossrondell 10, 80638 München (089/17 88 96 73)

NeebTank – DIE FREIE TANKSTELLE GRÄFELFING

Wir suchen:

Schüler, Studenten ab 18 Jahre oder Rentner für eine Tätigkeit als Aushilfstankwart (m/w/d)

Top-Bezahlung.

Rufen Sie Herrn Lederer an: 089/89 81 33-0

Gebrüder Neeb GmbH & Co. KG

Lochhamer Schlag 13, 82166 Gräfelfing

Für eine langfristige Zusammenarbeit suchen wir

Fleischereifachverkäufer (m/w/d) in Voll- oder Teilzeit

Das erwarten wir:
- Sie verfügen über eine Ausbildung und bringen Erfahrung mit und
- arbeiten gerne im Team.

Das erwartet Sie:
- attraktive Vergütung
- kollegiale Atmosphäre in einem inhabergeführten Unternehmen
- Weiterbildungsangebote

Wir freuen uns auf Ihre Bewerbung.

Rufen Sie vertraulich an oder senden Sie Ihre Bewerbungsunterlagen:

EDEKA Alte Allee

Edeka Alte Allee
z. Hd. Herr Höltkemeyer
An der Schäferwiese 26, 81245 München
Tel.: 089 / 82 07 13 51, mobil 0172 / 8 90 90 70
E-Mail: edeka.hoeltkemeyer.sb@edeka.de

Springer*In

für die Zeitungszustellung und Kontrolltätigkeiten gesucht.

Zur Unterstützung unseres Zeitungs-Vertriebs suchen wir Sie schnellstmöglich für wechselnde Einsatzgebiete zum Verteilen unserer Zeitungen am Mittwoch und/oder Samstag und/oder für Kontrolltätigkeiten an anderen Tagen.

Auf 450,-€-Basis oder in Teilzeit-Festanstellung. Eigener PKW wäre wünschenswert, kann aber auch gestellt werden. FSK B ist Voraussetzung.

Sie sind engagiert, zuverlässig und flexibel, dann passen Sie in unser Team.

Interesse? Wir freuen uns auf Sie!
Nähere Infos unter:
Telefon 089/45 24 36-40
oder per Email an
vertrieb@crossmedia-verteilung.de

Münchner Wochen Anzeiger

Stellenangebote

Neuhausen Cateringbetrieb su. Rentner oder Hausfrau für leichte Tätigkeiten m. Führerscheinkl. 3 als Aushilfe zur Unterstützung f. unser Team, Tel. 0176/61037051

Freundliche Familie sucht erfahrene Haushaltshilfe für 2-3 Tage/Woche in Solln. Telefon: 0174/3381970

Sie suchen einen neuen Wirkungskreis? Teilen Sie das doch mit! Wenn Sie wollen, jede Woche an über 217.725 Firmen und auch Haushalte des Mü. Süd/Westens. Ihre private Kleinanzeige kostet hier nur € 6,95 pro Zeile. Reinlesen. Rausholen. Anzeige aufgeben unter Tel. 089/546555 oder online unter anzeigen.muenchenweit.de

Suchen Aushilfe auf 450-€-Basis auf Abruf in unserer Buchbinderei/Druckerei (Bodenseestr.) für Konfektionierarbeiten im Betrieb. Telefon: 089/86389290

Wir suchen zum nächstmögl. Zeitpunkt zwei gewissenhafte REINIGUNGSKRÄFTE (m/w/d) für unsere Büro-, Sanitär-, Umkleide- und Aufenthaltsräume in NEUAUBING auf MINIJOB- BASIS. Arbeitszeiten nach Absprache flexibel mögl., tägl. Reinigungsbedarf ca. 2,5h-3h, Rail Power Systems GmbH, T. 089/41999262

Are you interested in delivering newspapers? You can choose if wednesday, saturday or both days. We will find an area for you. It is possible to earn up to 450 € ! Contact us: Tel. 089/45243647 or vertrieb@crossmedia-verteilung.de

3-köpfige Familie m. MS-Patientin aus Gräfelfing su. gute Fee für Haushalt und Pflege. Mo. 8:30 h - 18:00 h, Di. 12:00 h - 18.00 h, FS, gute Deutschkenntn. u. Lust auf Kochen erforderlich; Tel. 089/363853

Maler (m/w/d) v. Hausverw. in TZ ges. , Festanstellg o. Minijob Tel. 0172/8413464, 089/76755961 walter.kunz@stemmerhof.de

Ambulanter Pflegedienst in München - Laim sucht Pflegekräfte m/w, 50 %, 75 %, 100 % Anrufe unter Tel. 089/54643563

Für unseren Kindergarten su. wir eine zuverlässige Küchenfee, Umfang der Stelle, Mo. - Fr. von 12:30 bis 14:30 auf 450,- € Basis, Tel. 089/769091159

Springer*In ab sofort für die Zeitungszustellung und/oder Kontrolltätigkeiten gesucht! Wir suchen Sie schnellstmöglich für wechselnde Einsatzgebiete zum Verteilen unserer Zeitungen am Mittwoch und/oder Samstag und Kontrolltätigkeiten an anderen Tagen, auf 450,-Basis oder in Teilzeit-Festanstellung. FSK B ist Voraussetzung, PKW könnte gestellt werden. Weitere Infos unter: Tel. 089/4524360 oder per Email an: vertrieb@crossmedia-verteilung.de

Suche Anzeigenblattzusteller für Mittwoch und/oder Samstag! Ab 14 Jahre. Geeignet für Schüler, Hausfrauen und Rentner. Telefon 089/45243640; Email an: vertrieb@crossmedia-verteilung.de

Su. Reinigungskraft m/w nach München, Wurzerstr., 1 x wö. Mo. für 1,5 Std. und für Schleißheimer Str. 1 x wö. Sa. für 2 Std.; Telefon: 089/9043969

Ambulanter Pflegedienst aus Laim sucht Reinigungskraft. Telefon: 089/54611378

Die Shoga GmbH sucht Küchenhilfen (m/w/d) und Köche (m/w/d) für Kantine, Mo. - Fr., Tagschicht und freies WE, Tel. 089/23888133 od. bewerbung-muenchen@shoga-personal.de

Kinderhaus OBERMENZING

Päd. Fachkraft gesucht f. Kita in Obermenzing; E-Mail: info@kinderhaus-obermenzing.de

Taxifahrer gesucht! Freundl. Unternehmen Tel. Fürstenrieder-/Ossingerstr.) sucht Fahrer m/w, Voll-/Teilzeit o. Aushilfe. E-Mail: taxi-westpark@gmx.de, Website: taxi-westpark.de, Tel. 71000498

Bodenleger mit Berufserfahrung oder Raumausstatter mit Schwerpunkt Bodenbelag mit Führerscheinklasse B (3) gesucht. Überdurchschnittliches Gehalt, 4 Tage Woche möglich, Kilometergeld, Auslöse, Firmenfahrzeug. Bewerbung: T. 0171/6502238 od. info@objektundeinrichtung.de

Hausmeisterei su. Hausmeister (m/w) in Vollzeit mit FS, deutschsprachig, Tel. 0160/7274754

Flex. Bedienung (m/w), für Musik- u. Sportbar gesucht, Nh. Harras, Telefon: 0179/2061869

Friseur (m/w/d) gesucht, gute Bezahlung, Tel. 0176/34643269

Su. Reinigungskraft n. Dornach, Mo.- Fr., je 1,5 Std., ab 17:30 Uhr; Tel. 089/9043969

Wir suchen Servicetechniker m/w zur Parkraumbewirtschaftung mit Schrankentechnik als Vollzeitkraft im 8 Stunden Schichtbetrieb. Rot-Kreuz-Betriebe, Telefon 089/2373251.

Wohnungsreinigung: Fenster-/Glasreinigung, auf 450,-€- Basis, 1 - 2 wö., ca. 10 Std./wö., Beginn 8:00 Uhr, gt. Deutschkenntn., freundl., flex.; Bewerben Sie sich bei Fr. Förster, Tel. 089/6514445

Physiotherapeut/in und Masseur/in in Germering gesucht, Bernd Weiß, Tel. 089/8947463

Fahrer/ Unternehmer mit 3,5/5-Tonner zur Auslieferung von Zeitungen Mittwoch und Freitag auf selbständiger Basis gesucht, Tel.: 089/45243632

Haushaltsperle nach Gauting gesucht! War es schon immer Ihr Traum, für eine gehobene Familie selbständig den Haushalt zu führen? Wenn Sie zuverlässig und organisiert sind und gerne diese Tätigkeit ausüben, könnte sich dieser Traum schon bald und längerfristig für Sie erfüllen! Wir suchen eine dt.- sprachige Dame mit Führerschein (Auto wird gestellt) von Mo - Fr. von 10 - 16 Uhr. Bügeln sollte für Sie auch mit Leichtigkeit auszuführen sein. Wir freuen uns auf Ihre Bewerbung inkl. evtl. Referenzen, per E-Mail an: haushaltsperle@1post1.de od. Tel. 089/89328614

Putzkraft (TZ oder Mini-Job) Nähe Goetheplatz, f. Wohnungsreinigung ges., Arbeitszeit v. 9 - 15 Uhr. Firma: Tel. 089/39297710

Mitarbeiter/-in für Straßenreinigungs- / Winterdienst gesucht. Allroundkraft mit techn. Verständnis, Teilzeit oder Vollzeit möglich FS Kl. B/ BE erforderlich Kontakt unter: Tel. 089/7854269 E-Mail: job@rieger-gmbh.net

Bürokraft auf 450,- € Basis für vorm./nachm. nach Pöcking ges. Firma Neukam Bauraum, E-Mail: info@neukam-bauraum.de Telefon: 0176/84044042

Textilreinigung sucht Mitarbeiter m/w/d mit Erfahrung in Obersendling als Teilzeitkraft - Kontakt: Frau Gruber, Telefon: 089/71051507

Elektriker (m/w/d)

im (Un-)Ruhestand für leichte Prüf-Tätigkeit auf 450,– €-Basis gesucht.

Durchführung der monatlichen DGUV V3 Prüfungen auf Baustellen im Großraum München. 1 fester Tag pro Woche. Firmenfahrzeug wird gestellt.

J. Baumgartner GmbH
Baustromanlagen
Mettlacher Str. 5, 81379 München
089-1 21 40 03 10 oder
0176-24 70 72 49

Fahrer (m/w/d)

flex. Tage, (gerne auch Rentner/in usw.) auf 450,– € -Basis gesucht.

Wäscherei Gsandner
Telefon 0 89 / 70 16 55

Zöttl täglich Brot

Wir backen die Oktoberfest-Brezen für's Hofbräuzelt und suchen vom 21.09.-06.10.2019 (täglich von 5-10 Uhr) erfahrene Bäcker m/w zur Verstärkung als:

Wiesn-Brezendreher m/w

Bewerbung bitte direkt an: dieter.hoertling@zoettl.de

Wir suchen schnellstmöglich

einen Mitarbeiter (m/w/d)

auf geringfügiger Basis (unbefristet)

für die Bürosachbearbeitung

(Jahresstundenkontingent, Ableistung 1-2 x wöchentlich, 8 Stunden pro Woche, während unserer üblichen Geschäftszeiten)

BKK Betriebskrankenkassen Landesverband Bayern

Weitere Informationen finden Sie unter www.bkk-lv-bayern.de
BKK Landesverband Bayern
Züricher Straße 25, 81476 München

LACKNER AUFZÜGE GMBH

Wir planen und bauen moderne Aufzugsanlagen. Unsere erfolgreiche Unternehmensentwicklung und das hohe know-how unseres Teams führen zu einem ständig wachsenden Kundenstamm. Sie sind hoch motiviert und wollen sich verbessern, dann kommen Sie zu uns als

Kaufmann f. Büromanagement (m/w/d)
(Teilzeit od. Vollzeit) mehrere Stellen in München

Wir freuen uns auf Ihre Bewerbung.
LACKNER AUFZÜGE GMBH
Landsberger Str. 183, 80687 München
job@lackner-aufzuege.de

Hotel Mayer in Germering

sucht **ab sofort** oder nach Vereinbarung in Vollzeit oder Teilzeit

flexibles, deutschsprachiges Zimmermädchen m/w/d bevorzugt mit Berufserfahrung

und **Aushilfe im Frühstücksservice m/w/d**

Wir bieten geregelte Arbeitszeit, ein angenehmes Betriebsklima und übertarifliche Bezahlung. Weihnachten immer frei!

Preiswerte 2-Zimmer-Wohnung ab sofort verfügbar.

Hotel Mayer *** S

Augsburger Straße 45
82110 Germering
info@hotel-mayer.de

Pflegekräfte gesucht (m/w/d)

– 20 bis 40 h/Woche (wahlweise) –
mit FS-Klasse B
– gute Deutschkenntnisse

Bis zu 3000 € Wechselprämie!

Telefon: 0177 / 80 80 000
job@medicus-pflegedienst.de
www.medicus-pflegedienst.de

medicus PFLEGEDIENST

Steuerkanzlei in München Solln sucht

STEUERFACHANGESTELLTEN (m/w/d) oder
STEUERFACHWIRT (m/w/d) in Voll- und Teilzeit.

Sie erwartet eine abwechslungsreiche und anspruchsvolle Tätigkeit in einem ansprechenden kollegialen Umfeld, ein moderner Arbeitsplatz sowie eine überdurchschnittliche Vergütung.

Wir freuen uns über Ihre Bewerbung.

Kanzlei Dr. Oehler, Wolfratshauser Str. 187, 81479 München
Tel.: 089 / 7 90 86 90 oder r.oehler@steuerberater-oehler.de
www.steuerberater-oehler.de

DR. OEHLER Wirtschaftsprüfer | Steuerberater

Werden Sie Teil unseres Teams beim FC Bayern!
Jetzt bewerben als
Sicherheitsmitarbeiter (m/w/d)
§ 34 a Kosten werden übernommen, **übertarifliche Bezahlung**, polizeiliches Führungszeugnis ohne Negativeinträge.
Interessiert? Dann freuen wir uns auf Ihre Bewerbung.
Veranstaltungsdienst Paul Mayr GmbH
Poccistraße 8 • 80336 München • Telefon (089) 74 71 74-10
oder Online-Bewerbung: **www.vd-mayr.de/jobs**

WALDORF-INTEGRATIONS-KINDERGARTEN SÖCKING

Wir suchen eine engagierte Kinderpflegerin (m/w/d)
mit Interesse an der Waldorfpädagogik.
Die Bezahlung richtet sich nach TvöD.
E-Mail: vorstand@waldorf-integrations-kindergarten.de

Engagierte pädagogische Fachkraft
gesucht für Persönlichkeits- und Lernförderung von bis zu 4 Kindern in Kleingruppe in Neuhausen. 4 – 5 Nachmittage pro Wochen je 2 – 3 Stunden.
Verein für Sozialeinrichtungen e.V.
Sozialpädagogische Lernhilfe
Tel.: 0 89 / 4 42 32 58-16
Mail: bewerbung@splh.de
Web: www.splh.de

Für eine langfristige Zusammenarbeit suchen wir
Fleischereifachverkäufer (m/w/d)
in Voll- oder Teilzeit
Das erwarten wir:
- Sie verfügen über eine Ausbildung und bringen Erfahrung mit und
- arbeiten gerne im Team.

Das erwartet Sie:
- attraktive Vergütung
- kollegiale Atmosphäre in einem inhabergeführten Unternehmen
- Weiterbildungsangebote

Wir freuen uns auf Ihre Bewerbung.

Rufen Sie vertraulich an oder senden Sie Ihre Bewerbungsunterlagen:
Edeka Theresie
z. Hd. Herr Höltkemeyer
Theresienhöhe 12, 80339 München
Tel.: 089 / 51 08 66 77, Mobil: 0172 / 8 90 90 70
E-Mail: edeka.hoeltkemeyer.sb@edeka.de

Stellenangebote

utzkraft (TZ od. Mini-Job) für Wohnungsreinigungen gesucht, Arbeitszeit von 9-15 Uhr. Firma: Telefon: 089/39297710

Hotel - Minijob wir suchen ab sof. freundl. Rezeptions MA, für Fr. (15-22) und Sa. (17-22) Voraussetzung: D & E-sprachig, PC-Kenntnisse. Ihre Aufgaben: Check In/-Out, Reservierungsannahme und -bearbeitung (Tel./Email), Rechnungsstellung etc. Hotel Olympia, Maxhofstraße 23, München, Tel. 089/754063. Mail: Yb@hotel-olympia-muc.de

Unternehmen mit Standort in Gauting sucht motivierten Produktionshelfer m/w/d auf 450,- € Basis. Erfahrung in der Gastronomie ist nicht nötig, dafür die Freude am Backen und Fingerspitzengefühl. Bewerben Sie sich bitte noch heute unter E-Mail: recruting@frailice.de oder gerne telefonisch: 0177/2926254

Haushaltshilfe + Kinderbetreuung i.A. von Familie gesucht, 3x/Woche. Gerne melden unter Tel. 0431/99075276 oder E-Mail: lifemanagement@otheb.de

Tražimo dostavljace novina za srijedu / cetvrtak! Od 14-te godine, podobno za ucenike, domacice i penzionere. E-mail na: vertrieb@crossmedia-verteilung.de ili tel. 089/45243653 g. Racic

Reinigungskräfte m/w/d für modernes Bildungszentrum in München, Ridler-/Westendstr. gesucht, 450, € Basis, Mo.-Fr. 16:30-19:30 Uhr, Pro Clean Gebäudedienste GmbH, Tel. 0871/276530 oder E-Mail: mail@pro-clean.de

Leihoma gesucht (Std.Satz/VB) Suche erfahrene Leihoma möglichst aus der Umgebung Pasing / Obermenzing für Betreuung meiner Tochter (18 Mon.) an 2 - 3 Nachmittagen für je 2 - 3 Std. bei uns zuhause (Garten vorhanden); Zuschr. u. Chiffre-Nr. 365865 an Wochenanzeiger Medien, Pf 210449, 80674 München

Sauerlach zuverl. Putzhilfe gesucht, nahe S-Bahn, für dauerhaft 1x wöchentlich ca. 3 Stunden vormittags flexibel, mit Rechnung, Tel. 0170/2232731

Fahrer/in gesucht, Minijob in Gilching, Mittagszeit 2-3 Std. sowie Koch/Köchin u. Spüler/in zur Aushilfe, Tagesschicht Mo-Fr, auf € 450,-Basis. Tel. 08105/8663

Sendling Appartement, kompl. saniert, möbliert, ruhige Lage, gute Verkehrsanbindung, € 650,- + NK; Tel. 0170 / 3501168

PUTZMINISTERIUM GMBH Kammerlbreite 12, 82057 Icking Telefon: 08178/9978850, Fax: 08178/9978851, T. 0160/5881007

Haushälterin/Köchin sympath., zuverlässig, kinderlieb, ca. 20 Stunden/Woche; ab sofort für Akademikerfamilie mit 2 Kindern in Nymphenburg gesucht. Bewerbung erbeten unter Telefon: 0160/94607808.

Wir su. für Objekt in Planegg, Reinigungskräfte m/w auf Minijob-Basis, Arbeitszeiten: Freitag 16 - 19 Uhr; in Harthaus: Di. und Do. von 18-23 Uhr; nur mit SV-Meldung, Tel. 0176/59204788

Frdl. Verkäufer(in) für Stoffladen in zentraler Lage gesucht. Wir suchen eine motivierte und offene Verkaufskraft, die uns in Vollzeit unterstützt. Wenn Sie, so wie wir, eine Leidenschaft für hochwertige Stoffe besitzen, gerne im kleinen Team arbeiten und bereits Erfahrung im Verkauf sammeln konnten, dann sind Sie bei uns genau richtig. Englisch- sowie Nähkenntnisse von Vorteil. Bewerbungen bitte nur per E-Mail mit Lichtbild an: ar@artsinfabrics.com

Su. deutschspr. Mitarbeiter m/w, m. FS-Kl. B, f. Glas- u. Sonderreinig., VZ, Tel. 089/9043969

Suche Putzstelle in Hadern. Telefon: 0152/39517015

Freundliche(r) und kompetente(r) MFA in Teilzeit (18 Std./Wo.) für moderne hausärztlich-internistische Gemeinschaftspraxis gesucht. Arbeitsbeginn ab Oktober oder später nach Vereinbarung. Wir freuen uns auf Ihre Bewerbung per E-Mail: praxis@metz-weisser-zawta.de

Su. Reinigungskraft nach Unterhaching, Sa. 2 Std., Tel. 089/9043969

Su. Reinigungskraft nach Unterhaching, Mo.- Fr., 5 - 7 Uhr; Telefon 089/9043969

MFA (m/w/d) in Teilzeit, vorwiegend vormittags, ca. 12 Std. für Hausarztpraxis im Münchner Westen gesucht. Verkehrsgünstige Lage, nettes Team, Kontakt: info@hausaerzte-pasing.de oder Telefon: 089/885577

Suchen sympathische Bürohilfe (m/w/d) in Teilzeit (langfristig) für allgemeine Bürotätigkeiten in Planegg. Bewerbung mit Lebenslauf bitte an E-Mail: gutplanegg@t-online.de senden

Film Damen Topgeld, Tel. 0171/2077018

Architekt (m/w/d) gesu. in TZ Erfahr. in Allpl./Nemetsch./Bauleitung, Tel. 0172/8413464, Mail: walter.kunz@stemmerhof.de

Arzthelfer/in gesucht! Wir brauchen Verstärkung durch erfahrene(n) MFA! TZ nach VB, natürlich übertarifl.; Nette Stammpatienten, Nähe U-Bahn, www.Praxis-Dr-Buchholz.de, Anrufe unter Tel. 089/713284

Wir suchen qualifizierte Fachkräfte m/w/d für Frühstücksservice, Buffetvorbereitung und Gastraumpflege, Midijob, dt-spr., ab sofort fürs Wochenende, ab 6.15 Uhr. Hotel Olympia Maxhofstraße 23, 81475 München, Mail: yb@hotel- olympia-muc.de oder Telefon: 089/754063

Reinigungskraft (m/w) f. Büro-Treppenhausreinigung in Pasing gesu., 450 € Basis. T. 089/881561

Ambulanter Pflegedienst aus Laim sucht exam. Fachkräfte, Telefon: 089/54611378

Betreuer(in) für Mittagsbetreuung (Grundschule in Laim) in Teilzeit gesucht. Mo.-Do., 12.00 - 16.00 Uhr. Camerloher Kids, Fr. Meier, Telefon: 0179/4606752

MFA/Arzthelferin (m/w/d) für Kinderarztpraxis in M-Pasing in Vollzeit gesucht! Bitte Bewerbungen per email: info@kinderarztpraxis-pasing.de

Suche Fenstermonteure als Subunternehmer. 089/35776163 job@dg-goebert.de

Fahrer für 7,5t, T. 0171/2774193

Hotel in Giesing su. Mitarbeiter/in für Rezeption u. Frühstück ab sofort in TZ. Deutsch/Englisch erforderl. Bez. nach VB. T. 0174/ 2188299

Engagierte Taxifahrer/innen ges. Ausbildung durch eigene Taxischule, sehr hoher Verdienst d. Isarfunk-Taxizentrale, Tel. 54379579

Kiosk/Laden Harlaching su. VZ/TZ/€ 450 a. für WE, Tel. 0176/64955761

Küchenmonteur für Montagen mit Führerschein gesucht. Firma Anzinger, Tel. 0171-44 09 30 6

Wir suchen ab sofort Fahrer/in Voll-/Teilzeit, 450 €/Basis. Module erforderlich. Tel. 0170/7672424

Wir suchen ab sofort zuverlässigen, erfahr. Kraftfahrer (m/w/d) mit FSKl. C o. C1 gültiger Eintrag 95. Gute Deutschkenntnisse und Ortskenntnisse im Raum Oberbayern sind erforderl., Tel. 089/66665564 Bewerbung per Mail: info@transportservice-winkler.de

Die Waldeslust Unterhaching su: Stellvertr. Betriebsleister mit Service o. Barstation. Gute Bezahl. kein Teild. T. 0176/34615429

Kassenkraft m/w/d ges. Teilzeit Standort Hadern, Aushilfe Standort Ottobrunn, Bewerbung Anna-Kristin.wolf@hotmail.de o. Fürstenrieder Str. 98, 80686 München

Erfahrene Haushalthilfe für gepfl. Privathaushalt gesucht in Untermenzing Mittwochs und Freitags für jeweils 8 Stunden. Deutsche Sprache, Sauberkeit und Pünktlichkeit werden erwartet Ang. unter Chiffre 1203061 a.d. MNR, Moosacher Str. 56, 80809 München

Nette Gyn. Praxis am Marienplatz sucht ebenso nette und erfahrene MFA für halbtags. Tel. 089/530511

Orthopädische Privatpraxis Mü-Zentrum sucht deutschsprechende äußerst ordentliche Putzfrau, für ca. 3 x wöchentlich auf Rechnung. Kein Minijob. Gerne melden Sie sich unter dr.wpeter@web.de oder T. 0151-17249259

Suche Reinigungskraft nach Putzbrunn, Teilzeit Mo.-Fr., Tel. 089/96116967, info@dallmayer.net

Großtagespflege V-ITA sucht Verstärkung (m/w/d) ab sofort bei Betreuung von U3 Kindern, Selbständig und flexible qualifizierte Tagesbetreuungsperson, Teilzeit 30-35 Std/Woche, Mü-/Schwabing/Freimann. Neugierig? Tel. 089/452450487 o. Mail an V-ITA@VISPIRON.de Wir freuen uns auf Sie!

TOP Arbeitgeber bietet TOP Verdienst für starke TELEFONVERKÄUFER! Fest oder Frei - Büro oder Homeoffice jobs@deutschemarketing24.de

Lagermitarbeiter m/w/d in Vollzeit am Standort München Allach gesucht. Gebr. Wetsch GmbH, Herr Gromes, Tel. 089/892688-0

Suche Fahrer/-in für Stückgut-transport in München. FS-Klasse C/CE mit Module. Festgehalt netto bei Lohnsteuerklasse I /2000.- € und bei Lohnst.KL III/2200.- €. Für Festtouren. Tel. 0163/6576876 m.windsberger@gmx.de

Münchner Baufirma sucht Mitarbeiter/in im Außendienst. TOP Verdienst möglich, T. 089/5454350

Kurierteam sucht dringend selbstst. Transportunternehmer mit eigenem Kombi, Bus, LT o. LKW 7-18 t LBW, gute Auftr. gegen geringe Gebühr, Tel. 089/6737900

Verkäufer/in in Bäckerei, VZ oder TZ in Ostbahnhof oder in Giesing. Mit oder ohne Erfahrung Tel. 0171/4528765

Handelsvertreter gesucht! 0172-85 60 53 1

Assistentin, die gerne in der Pflege hilft, in Festanstellung nach Schwabing ges., Tel. 089/333014

Leben u. Arbeit am Tegernsee. Su. flex. zuverl. Rentner f. Garten/Rep./Besorgungen. Bezahlung a. 450 € Basis + Whg. 0160/1838682

Medizinische Fachangestellte für HNO-Praxis am Englischen Garten ab sofort gesucht, gerne auch Auszubildende im letzten Lehrjahr. Übertarifl. Bezahlung u. herzliches Team. Bei Interesse Bewerbung an: karingraser@icloud.com

Intern. Praxis sucht MFA in VZ / TZ Gute Arbeitszeiten!!! info@dr-kamilli.de, 089/6211-2051

Reinigungskräfte & Mitarbeiter
in der **Hauswirtschaft (m/w/d)** auf 450-Euro-Basis und in Teilzeit gesucht. Arbeitszeit: Mo. – Fr. ab ca. 8 Uhr, nach Vereinbarung.
Tel. Herr Prell 01 51 / 14 96 57 72
oder j.prell@pps-prell.de
PPS Prell Personal Services

Spaß an der Arbeit mit Kindern?
Freie Praktikumsplätze
3-12 Monate - 5 Standorte
Kinderhaus München
Tel (089) 41 11 49 400 - Fr. Gassner

Wir leben Brotkultur!
Bei uns sind alle Menschen willkommen und wir freuen uns auf Ihre Bewerbung als
Fahrer in Vollzeit,
Führerscheinklasse C/CE
Hofpfisterei
GENUSS & NATÜRLICHKEIT
Ludwig Stocker Hofpfisterei GmbH
Kreittmayrstr. 5 · 80335 München
www.hofpfisterei.de
Telefon 089 /52 02-0

REISEBÜRO im EVER.S
Reisebüromitarbeiter (m/w/d)
flexibel, nur mit Berufserfahrung im Reisebüro oder Veranstalter, flexibel in VZ oder TZ gesucht.
Info@reisebuero-im-evers.de
Telefon 089 - 81 89 83 53

Suchen auf selbstständiger Basis für München
Heizungsableser (m/w/d)
für die Ablesung von Messgeräten.
Bewerbungen per Mail an:
sc590@t-online.de
Näheres unter:
www.helm-gmbh.de

Werden Sie **ERFOLGREICH** und verstärken Sie unser Münchner Team als
IMMOBILIENMAKLER/IN
Gerne auch Neueinsteiger!
Sie erhalten eine kostenfreie Ausbildung im hauseigenen Schulungscenter.
Kommen Sie zum Marktführer!
MÜNCHENER KINDL
Immobilien GmbH
089 / 550 550
oder
Personal@
muenchener-kindl.de
IHK Ausbildungsbetrieb

Zur Verstärkung unseres Teams suchen wir für das Luitpold-Gymnasium in München-Lehel freundliche, deutschsprachige
Mitarbeiterin m/w/d
in TZ/450,– Euro-Basis.
Arbeitszeit zwischen 6.30 Uhr und 15 Uhr, nach Absprache

Wir freuen uns über Ihre Bewerbung unter
Tel. 0176 / 62 87 71 02 oder
gabi@schulversorgung.de

Für unsere Filialen im Raum München Süd suchen wir **ab sofort:**

Flexiblen Springer (m/w/d)
Vollzeit,
Firmenfahrzeug wird gestellt

Wir freuen uns auf Ihre Bewerbung!
Bäckerei-Konditorei Kuhn e.K.
Römerstraße 6 – 8
83626 Valley-Kreuzstraße
www.kuhn-baeckerei.de
info@kuhn-baeckerei.de
Telefon 0 80 24 / 90 58 0

MFA
für Hautarztpraxis gesucht (TZ oder VZ).
Dr. Schindele
Dachauer Str. 419 · 80992 München

Suchen flexible
Aufsichtsperson
auf Festanstellung und Teilzeit für Spielhalle in München und Dachau. PKW erforderlich, gerne auch Rentner.
Tel. 01 51/46 43 54 88

Gärtner/in
(m/w/d)
gesucht, mit Führerschein.

Mehr unter
www.gaertner-herrmann.de

Bewerbung bitte nur per E-Mail an
info@gaertner-herrmann.de

Wir freuen uns auf Sie.
Gärtner Herrmann, Olching

Freundliche/n
Verkäufer/in
für 35 Std./Woche
für Tabakwarenfachgeschäft.

Sie sind flexibel und haben Spaß am Verkauf, dann freuen wir uns auf Ihre Bewerbung.

Fa. Wolsdorff Tobacco GmbH
Hanauer Straße 68
80993 München

Bewerbungen bitte an:
hendrik.mueller@wolsdorff-tobacco.de

Automaten-Servicetechniker
m/w in VZ gesucht, FS B, handw. Kenntnisse von Vorteil.
☎ 0 89/89 97 98 98
info@automatentechnik-poitschke.de

McDonald's Kinderhilfe

Die McDonald's Kinderhilfe setzt sich seit 1987 für die Gesundheit und das Wohlergehen von Kindern in Deutschland ein. Die Stiftung betreibt bundesweit 22 Ronald McDonald Häuser als Zuhause auf Zeit für Familien schwer kranker Kinder in der Nähe von Kinderkliniken. In 6 Ronald McDonald Oasen können sich Familien direkt in der Klinik zurückziehen und geborgen fühlen.

Als Hauswirtschaftliche Assistenz (m/w/d) in Teilzeit

im **Ronald McDonald Haus München Großhadern** tragen Sie Ihren Teil dazu bei, dass Familien ein ›Zuhause auf Zeit‹ finden. Wir suchen Sie ab sofort, zunächst befristet auf 2 Jahre, mit **20 Std./Woche, verteilt auf 5 Tage (Montag bis Freitag, vormittags und nachmittags).**

IHRE AUFGABEN
- Verantwortung für alle hauswirtschaftlichen Abläufe im Ronald McDonald Haus München Großhadern
- Pflege und Reinigung der Gemeinschaftsräume des Ronald McDonald Hauses sowie der insgesamt 13 Apartments
- Mitarbeit beim wöchentlich stattfindenden Verwöhn-Frühstück sowie beim -Abendessen für die Familien des Ronald McDonald Hauses
- Unterstützung bei der Vor- und Nachbereitung sowie der Durchführung von Veranstaltungen
- Leichte Bürotätigkeiten
- Übernahme von Wochenend- und Bereitschaftsdiensten

Was Sie mitbringen und was wir bieten erfahren Sie unter
https://www.mcdonalds-kinderhilfe.org/service/jobs

Haben Sie Freude daran, unsere Botschaft mit Herz nach innen und außen zu transportieren und mit Vielen Vieles zu bewirken? Dann senden Sie bitte Ihre vollständigen Bewerbungsunterlagen mit Gehaltsvorstellung und frühestem Eintrittstermin an

McDONALD'S KINDERHILFE STIFTUNG
Frau Melanie Kohlert
Referentin Personal
Max-Lebsche-Platz 15, 81377 München
traumjob@mdk.org
www.mcdonalds-kinderhilfe.org

Stellenangebote

FAHRER/in für Winterdienstfahrzeuge mit FS Kl. B + C, ab sofort gesucht, 089/3581870

Textilreinigung sucht Bügler/in in VZ und Servicemitarbeiter für Samstag Vorm. T. 0163/7191323

2. Einkommen von zuhause: Semmler GbR, Tel. 0174/9692094

Job Ausb., Tel. 0152/34093375

!!! Fahrlehrer gesucht !!! Minijob-Basis. Bewerbung an fahrschule-senft@gmx.de

Metallbau-Schlosserei in Giesing sucht Facharbeiter mit Berufserf. u. guter Bezahlung. Tel. 0177-4306410

MFA in Voll/Teilzeit für moderne urologische Praxis in Mü-Zentrum gesucht. Bewerbungen bitte an: info@urologie-rosenstrasse.de

VERKÄUFER/IN (m/w/d) STACHUS für den Verkauf von Modewaren u. Bettwaren suchen wir SIE als Teilzeitkraft für ganze Tage von 10-19 Uhr u. nach Absprache. Verkauf, Nachfüllen u. Bestellungen sind die Aufgaben. Bitte Ihre Kurzbewerbung an: office@hanex.tv

KUNDENBERATER 40 € / Std. Haupt-Nebenberufl.! 089/904201-20

REINIGUNGSKRÄFTE in Vollzeit gesucht. Bitte nur mit Führerschein und Fahrpraxis. Bei Interesse Kontakt von Montag bis Freitag 9-12 Uhr unter: Tel. 089/ 75076095 Wir freuen uns auf Ihren Anruf

Ganztags für alt oder jung Promojob für die SZ, Fixum Verdienst bis 3000 € möglich, perfekte Deutschkenntnisse, Tel. 0172/8382714

Zahnarztpraxis Dr. G. Durst, Mü-Harlaching U1, Wettersteinpl. sucht ab sofort Zahnmedizinische Fachangestellte in Voll- oder Teilzeit. Bewerbungen bitte an info@praxis-durst.de oder 089/ 6927935. Wir freuen uns auf Ihre Bewerbng!

Schreiner (m/w/d) gesucht für Arbeiten an Fenster und Türen, wie Reparatur, Erneuerung und Einbruchschutz. 0179-2161458 schreinerei@bernhard-pirker.de

Telefonakquise (m/w/d) in VZ o. TZ - Touristik - B2B - Gröbenzell, Tel. 08142-2915472, www.touristikberatung.com

Vertriebsmitarbeiter (m/w/d) in Gröbenzell in VZ o. TZ, Tel. 08142-4205090, info@tourvel.com

Berufskraftfahrer(in) www.koenigundkaiser.de/stellenangebote, Tel. 08142-4629269

Frisör/in gesucht, Voll- o. Teilzeit im Herzen v. München, Top Bezahlung, angenehme Arbeitszeiten (Sa. erforderlich), tolles Team, Coiffeur Robert, Tel. 089-224176

Koch für Schulkantine (m, w, d). Fröhliche(n) und tatkräftige(n) Köchin /Koch mit Liebe zu frisch gekochtem Essen für unsere Schulkantine in Pasing gesucht. Sie arbeiten in unserem netten Team 25+5 Stunden/Woche und haben in den Schulferien frei. Arbeitszeit täglich von 7.30 - 13.30 Uhr. Wenn Sie Erfahrung in der Gemeinschaftsverpflegung haben und gerne für Kinder kochen, aufgeschlossen und belastbar sind, freuen wir uns auf Ihre Bewerbung Tel. 089-1490268113 kautt@elf-freunde.net

Teilzeit MFA gesucht. Nettes Team sucht MFA in Teilzeit - auch 2 Nachmittage - in Gyn Praxis nach Puchheim - Ort. Tel. 0172-8358001 info@frauenaerztinnen-puchheim.de

VHS Olching sucht Kursleiter. Für gut gebuchte Kurse ab Ende Sept. 2019 auf Honorarbasis gesucht: Leiter*innen für Wirbelgymnastik, Pilates, Stretching, HIIT, Fit-Mix, Aqua, Faszientraining. Details: www: www.vhs-olching.de/dozentin-werden. Sie haben Erfahrung in der Erwachsenenbildung und sind fachlich qualifiziert. Wir freuen uns auf Sie! T. 08142-489027, info@vhs-olching.de

Lehrer/in für musikalische Früherziehung ab sof. gesucht. Schüler vorhanden. Büro Tel. 08803/479001 www.musikpunkt-peissenberg.de

Suchen stundenweise Betreuung f. unseren Wohnungskater in STA., gerne auch Schüler oder Studentin. Zuschr. u. Chiffre-Nr. 365928 an 5-Seen Wochenanzeiger GmbH, Fürstenrieder Str.5-11, 80687 München

Gartenbaufirma aus STA sucht Mitarbeiter/in für Do., Fr. + Sa., Erf. im Garten- und Landschaftsbau. Nettes Team u. gute Bezahlung! Tel: 08157/9984688

SCHULFIT Nachhilfe sucht geduldige Lehrkräfte, gerne Studenten. herrsching@schulfit.de

Vielseitig erfahrene Putzfee, (gerne auch Rentner/in) aus Germering, gesucht von Dame mit gesundheitlicher Einschränkung für tägliche Unterstützung, 10 €/ pro Std., Tel. 089/842431

Seniorin su. hauswirtsch. Helferin aus Herrsching, keine Pflege, durchklingeln und warten; Telefon 08152/4335

Su. Hilfe für Gartenarbeiten: Laub, Rasen, Sträucher, in Wörthsee Walchstadt, Telefon: 08143/8369

Bürokraft auf 450,- € Basis für vorm./nachm. nach Pöcking ges. Firma Neukam Bauraum, E-Mail: info@neukam-bauraum.de Telefon: 0176/84044042

Bodenleger mit Berufserfahrung oder Raumausstatter mit Schwerpunkt Bodenbelag mit Führerscheinklasse B (3) gesucht. Überdurchschnittliches Gehalt, 4 Tage Woche möglich, Kilometergeld, Auslöse, Firmenfahrzeug. Bewerbung: T. 0171/6502238 od. info@objektundeinrichtung.de

Suchen engagierte Putz- u. Bügelhilfe für ca. 4 Std./Wo. in Seefeld; Tel. 08152/9984583

Fahrer/in gesucht, Minijob in Gilching, Mittagszeit 2-3 Std. sowie Koch/Köchin u. Spüler/in zur Aushilfe, Tagesschicht Mo-Fr, auf € 450,-Basis. Tel. 08105/8663

Su. 2 Reinigungskräfte für KiGa in Hechendorf auf Minijob-Basis, Tel. 0152/33655848

Physiotherapeut/in und Masseur/in in Germering gesucht, Bernd Weiß, Tel. 089/8947463

15 EURO/Std. Haushaltshilfe. Wir suchen 1 x wöchentl. für 3 -4 Std. eine Hilfe in FFB Zentrum. Voraussetzungen: Deutsch verstehen und sprechen, Zuverlässigkeit. Wir zahlen € 15 netto /Std. Tel. 08141-348002

Nachhilfelehrer/in gesucht für Studios in Germering u. Gröbenzell für alle Fächer, Tel. 089-84058616 o. 08142-504776 Lhzgmbh@aol.com

---

Neues Bildungscampus München/Freiham sucht
Mitarbeiter (m/w/d)
für Küche und Mensa
Arbeitszeit zwischen 6:30 und 16 Uhr, nach Absprache
ab sofort, TZ und 450,– €-Basis

Telefon 0176/21 69 46 85
gabiwoerle@web.de

Ausbildungsplatz-Angebote

Ausbildung zur/m
Medienkauffrau/-mann
Digital und Print (m/w/d)
Ausbildungsbeginn zum 1. September 2020

Du kannst Dich für Medien begeistern und hast Lust, Kunden bei der Entwicklung ihrer Werbekonzepte zu unterstützen?

Was Du von uns erwarten kannst!

Bei uns erhältst Du eine fundierte, duale Ausbildung in einem renommierten Verlagshaus, das seit über 60 Jahren in München besteht. Dabei lernst Du alle grundlegenden Inhalte des Verlagswesens, sowie die Vielfalt des Medienbereichs kennen.

Weitere Informationen rund um die Ausbildung findest Du unter: **www.ausbildung.muenchenweit.de**

Wir haben Dein Interesse geweckt?

Dann freuen wir uns auf Deine Bewerbung per E-Mail an: **roland.binder@muenchenweit.de**

Wochenanzeiger Medien GmbH
Fürstenrieder Straße 5 – 11 · 80687 München
Telefon 089/5 46 55-127 · www.muenchenweit.de

Stellengesuche

Polin sucht 400,- € Job ab 16 Uhr, Tel. 0176/71184327

Liebe, erfahr. Pflegerin aus Litauen su. Stelle mit Unterkunft, 24 Std. Betreuung, deutschspr., Telefon: 0160/98950668

WASSER, HEIZUNG, ELEKTRO, Telefon: 0162/4512197

Hausmeister, Gart. (1 Zi.) Tel. 089/96176460

Hochmotivierter, handwerk- und technikaffiner Vertriebsmitarbeiter su. neue Herausforderung. Tel. 0179/6924904

Altenpflegerein sucht gute 24-Std.-Stelle, Tel. 0156/78686025

Su. Putzstelle, 1xwö., priv.; Tel. 0176/21963306

Suche Hilfskraft für Landwirtschaft TZ oder VZ, gerne auch Rentner, Telefon: 0160/7249491

Su. Putzstelle in Maisach und Umgebung, Tel. 0159/01685830

Buchhaltungsservice Schnelle und kurzfristige Unterstützung www.vh-management.bayern

Su. Putzst.: Büro, Café o. Praxis. T. 089/89041148, 0152/54593579

Erfahrene Erzieherin sucht Kinderbetreuung für 25 Std./wö., im Privathaushalt, Bügeln und Putzen inkl., Tel. 089/82081364

FLIESEN, MAUERN, MALEN, Telefon: 0152/23359600

Su. Putzst., Tel. 0151/71102232

Krankenschw. übern. Seniorenbetreuung, Tel. 0177/4828842

Maurermeister hat noch Termine frei, Tel. 0172/1312326

Objekte zum Reinigen gesu., Büro, Treppe, Praxis, Gastro, usw., Telefon: 0152/04901100

Zuverlässige Frau sucht Putz-/ u. Bügelstelle, T. 0151/75319174

Gartenarbeiten, Planung, Gestaltung, Pflasterarbeiten, Tel. 0179/5462531, 089/72625196

24h-Pflege / Haushaltshilfe Tel. 089/66653088 Frau Kraus

Dt. Reinigungsfirma sucht Aufträge f. Büros-/Praxen-/Treppenhäuser/Kanzleien, Tel. 0170/ 1580318

Hecken und Baumschnitt, Gala-Bau. Pflastern, T. 0163/1604933

Deutsche Familie sucht Großeltern zum gemeinsamen Spazieren auf Minijobbasis. Tel. 0176/ 70542165

Frau su. Putz- + Bügelstelle u. übern. Babysitting 0151/66306966

Erl. sämtl. Arbeiten RUND UM'S HAUS UND GARTEN + Gartenabfallentsorgung. Tel. 0152/ 37059666

Erf., zuverl. Putzfrau sucht Stelle nur auf Rechnung, 089/21547241

Frau su. Putzstelle 0157/81207346

Hausmeister sucht Objekte in München-Ost, Tel. 0163/1604933

Gebäudereinigung für Privat und Gewerbe www.bruckerreinigungsservice.de, Tel. 08142-445525

Montageschreiner su. Arbeit, Tel. 08145-8315

Liebe, erfahr. Pflegerin aus Litauen su. Stelle mit Unterkunft, 24 Std. Betreuung, deutschspr., Telefon: 0160/98950668

Selbst. deutscher Mann erledigt Gartenarbeit, Hecke, Sträucher, Rasen günstig und zuverlässig. Tel. 0152/21628490

ABNEHMEN MIT EASYLIFE

Und das Oktoberfest kann kommen! Mit den Abnehmexperten und einem guten Stoffwechsel zur Wunschfigur

Welche Party hat den zünftigsten Dresscode der Welt? Na klar: das Oktoberfest. Die Buam tragen Krachlederne, die Madln Dirndl. Und die müssen spannen. Natürlich nicht irgendwo, sondern am Dekolleté. Aber das allein macht eine bayerische Oberweite noch nicht zur Schau. Es braucht dazu auch eine Taille, die so eng sitzt wie ein Mieder. Spätestens dann fängt für viele der Stress an. Wo die Hürden liegen auf dem Wunsch zur Traumfigur messen wir im Aktionszeitraum bis zum 21. September bei easylife.

Ursachenquelle Kalorienverbrauch
Ausschlaggebend für eine dauerhafte schlanke Figur ist ein guter Kalorienverbrauch. Je höher ihr Kalorienverbrauch, oder auch Grundumsatz genannt, desto besser sind Ihre Voraussetzungen erfolgreich abzunehmen. Wenn ihr aktueller Grundumsatz durch zahlreiche Diäten reduziert wurde, läuft die eigene Verbrennung auf Sparflamme. Jetzt gilt es den Kalorienverbrauch wieder auf den Soll-Grundumsatz zu bewegen. Und genau hierbei unterstützt easylife seine Kunden seit über 25-Jahren.

Stoffwechselmessung über die Atemluft – hochmodern & effizient

Über die **Atemluftmessung** erfahren wir ob Ihr Körper seine benötigte Energie aus den Fetten oder den Kohlenhydraten bezieht und messen außerdem Ihren aktuellen Ist-Grundumsatz sowie Ihren Soll-Grundumsatz.

Arbeitet Ihr Körper, wie im unten abgebildeten Diagramm, mehr im Kohlenhydratbereich und dazu noch auf Sparflamme, wird das Abnehmen selbst mit Hungerqualen zur Tortur.

Die Dynostics Atemluftmessung:

Ihr Ist-Wert	1585 kcal
Ihr Soll-Wert	2420 kcal

Die Verbrennungsverteilung!
Eine exemplarische Nährstoffverteilung:

Ihre Werte
15% Eiweiß
36% Fett
49% Kohlenhydrate

Quelle: Dynostics

Wie kann langfristiges abnehmen funktionieren?
Beim sinnvollen Abnehmen gilt: Das überschüssige Fett muss reduziert werden, die Muskelmasse muss jedoch erhalten bleiben, da diese unter anderem für eine erfolgreiche Fettverbrennung wichtig ist. Das aus den Fettzellen mobilisierte Fett soll als Kraftstoff für unsere Verbrennung dienen und verloren gegangene Energie wird wieder zurückkehren. Männer können sich so über einen flachen Bauch in der Lederhose freuen und Frauen über Hüften, die sie im Dirndl noch fescher aussehen lassen als die Bavaria über der Theresienwiese. Dabei hält das Ergebnis länger als jedes Volksfest: Wer die vitale Ernährungsweise von easylife verinnerlicht hat, kann Jo-Jo-Effekte leichter Hand vermeiden. Und gut gelaunt obendrein.

Bei easylife haben Interessierte bis zum 21. September die Gelegenheit, zu einem attraktiven Aktionspreis von 49 Euro (statt 149 €) eine bewährte Analyse über die Atemluft durchführen zu lassen. Zum Einsatz kommt eine Mess-Technik, die von deutschen Wissenschaftlern entwickelt wurde und uns die wertvollen beschriebenen Ergebnisse liefert. Nutzen Sie jetzt die Chance Ihren Stoffwechsel, gemeinsam mit easylife, kennenzulernen.

Das Messpaket beinhaltet.
- ein Analysegespräch
- die Dynostics-Atemluft-Messung
- die Auswertung der Ergebnisse
- die ausführliche Analyse der Ergebnisse
- eine Körperfettanalyse gratis dazu.

easylife®

Die Dynostics Atemluftmessung

Weitere Informationen:
www.easylife.de/muenchen
www.easylife.de/muenchen-ost

GUTSCHEIN
für eine Stoffwechselmessung über die Atemluft zum **Sonderpreis** von **49,- Euro**
(statt 149,- Euro)

Nur mit vorheriger Terminvereinbarung. Aktion nur gültig bis zum Wiesnstart am 21.09.2019

Gabriele Lotito | 80637 München
-48 Pfund
in 13 Wochen **abgenommen**
-26 cm Bauch, -22 cm Taille, -19 cm Oberschenkel

Roland Behringer | 81547 München
-30 Pfund
in 8 Wochen **abgenommen**
-17 cm Bauch

Claudia Schüpferling | 85375 Neufahrn
-40 Pfund
in 11 Wochen **abgenommen**
-22 cm Taille, -19 cm Bauch, -13 cm Oberschenkel

Nicht bei krankhafter Fettsucht. Für eine langfristige Gewichtsreduzierung bedarf es der dauerhaften Einhaltung der im Programm vermittelten Ernährungsregeln!

SOFORT KOSTENLOSEN TERMIN VEREINBAREN!

089 178 775 05
easylife München
Kechele GmbH & Co. KG
Rosa-Bavarese-Straße 1 | 80639 München
www.easylife.de/muenchen

089 70 999 105
easylife München-Ost
Dr. Cristina Barza-Schleret
Karpfenstr. 3 | 81825 München
www.easylife.de/muenchen-ost